

Piyasa Özeti

ABD çok sayıda Çinli teknoloji şirketini kara listeye aldı

Japonya Maliye Bakanı Kato, dövizdeki tek taraflı ve hızlı hareketlerden endişe duyduklarını belirterek, aşırı dalgalanmalara karşı adımlar atılabileceğini ifade etti. USDJPY paritesi bugün 17 Temmuz'dan bu yana en yüksek seviye olan 158.41'i gördü.

HSBC ekonomistleri, ABD'nin gümrük vergilerinin Trump döneminde nasıl uygulanacağına ilişkin belirsizliğin Asya'daki doğrudan yabancı yatırımları yavaşlatacağını ve bölgedeki büyümeyi etkilemesini bekliyor.

ABD, aralarında oyun ve sosyal medya devi Tencent ve büyük araç bataryası üreticisi CATL'nin de bulunduğu çok sayıda Çinli teknoloji şirketini, Çin ordusuyla çalıştığı gerekçesi ile kara listeye ekledi.

Richmond Fed Başkanı Thomas Barkin, ABD merkez bankasının (Fed) gösterge politika faizinin, enflasyonun %2 hedefine döndüğünden emin olana kadar kısıtlayıcı kalması gerektiğini söyledi.

TCMB'nin bu ay eli daha rahat

Cumhurbaşkanı Yardımcısı Yılmaz, en düşük emekli maaşı ile ilgili bir çalışma yapacaklarını açıkladı. Ayrıca Yılmaz, Türkiye'ye doğrudan yatırım konusunda, uluslararası şirketleri daha istekli olduğunu gördüklerini belirtti.

TCMB-TÜİK tarafından açıklanan Mevsim etkilerinden arındırılmış TÜFE Aralık ayında %1,87'ye geriledi. Böylelikle 2024'ün en düşük aylık artışı gerçekleşmiş oldu. 3 aylık ve 6 aylık hareketli ortalamaları hesapladığımızda, yıllıklandırılmış oranın %33-37 bandında olduğu görülüyor. Böylece, ana eğilimdeki düşüş belirginleşmiş durumda ve bunun TCMB'nin bu ayki kararında elini kolaylaştırmasını bekliyoruz.

TL'nin, TÜFE karşısındaki reel değeri Aralık ayında bir önceki aya göre hafifçe artış gösterdi ve bir önceki ay 67.02 olan TÜFE bazlı reel efektif döviz kuru endeksi, Aralık ayında 67.12 oldu.

2024 yılında Türkiye genelinde yaklaşık 3 milyon 66 bin gayrimenkul satıldı.

Otomotiv Distribütörleri ve Mobilite Derneği (ODMD) tarafından açıklanan verilere göre, 2024 Aralık ayında otomobil satışları bir önceki yıla göre %6,6 artarak 134 bin 811 adet olurken, hafif ticari araç pazarı %9,9 artarak 35 bin 438 adet olarak kaydedildi. Türkiye otomobil ve hafif ticari araç toplam pazarı, 2024 yılında bir önceki yıla göre %0,5 oranında artarak 1 milyon 238 bin 509 adet olarak gerçekleşti.

Piyasalar

ABD'de 10 yıllık tahvil faizlerinde Eylül ayında başlayan yükseliş eğilimi devam ederken, %4,60 seviyesinde fiyatlamalar takip ediliyor. Dolar endeksi tarafında yılın ilk işlem gününde görülen 109,40 seviyesi ardından sınırlı geri çekilme yaşanırken, genel eğilimin pozitif olduğu ve dolardaki güçlenme eğiliminin devam edebileceği değerlendiriliyor. ABD endeksleri dün pozitif hareket ederken, ABD vadeli bugünkü sabah sınırlı negatif hareket ediyor. Asya tarafında ise Çin hariç genel olarak hava pozitif. Yurt içinde kur 35,33 civarında, 5 yıllık CDS ülke risk primi 259 seviyesinde bulunuyor.

Yurt dışı ekonomik takvimde Euro Bölgesi işsizlik oranı ve tüketici fiyatları, ABD dış ticaret, JOLTS açılan iş ve ISM hizmet PMI verileri takip edilecek.

Teknik olarak

BIST100 endeksi Pazartesi günü %0,10 oranında artış ile 10.086 seviyesinde civarında kapanış gerçekleştirdi ve haftaya sakin bir başlangıç yapmış oldu. Bununla birlikte gün içerisinde 10.140 direnç seviyesinden bir kez daha satışların etkili olduğunu gördük. Endeks, 10 Aralık tarihinden beri bu seviye üzerinde kapanış yapamıyor. Gün içerisinde SAHOL, AKBNK, PETKM, BİMAS, ASELS endekse katkı sağlayan hisseler olarak öne çıkarken, TUPRS, YKBNK, AGHOL, OYAKC ve CİMSA üzerindeki negatif baskı endekse olumsuz yansıdı. Alt sektör endeksleri arasında XFINK finansal kiralama ve faktöring VAKFN öncülüğünde en çok yükselen olurken, XSPOR spor ve XTAST taş, toprak negatif ayrışma gösterdi. Diğer BIST100 hisseleri içinde CANTE, CVKMD, CWENE, ZOREN, DOAS, REEDR hisseleri pozitif ayrışma göstererek öne çıktı. Hacim bazında ilk 5 aracı kurum verilerine göre ISCTR, AKBNK, PETKM, SAHOL, ASTOR en çok para girişi olan hisseler olarak sıralandı.

Teknik olarak bakıldığında endekste pozitif görünüm devam ediyor. Fakat yukarıda 10.140-10.260-10.350 seviyeleri direnç olarak endeks önünde engel teşkil ediyor. Endeksin mevcut görünümünde güne yatay bir eğilimle başlamasını beklerken, olası ters yönlü fiyatlamalarda 10.000-9.930-9.820 seviyeleri destek olarak takip edilebilir.

Bugün hareketli olmasını beklediğimiz hisseler: ZOREN, SAHOL, TSKB, YEOTK, ASELS.

Sermaye Piyasaları - Kapanış Verileri					
Endeks	Kapanış	Günlük (%)	Haftalık %	Aylık %	Mn USD
XU100	10.086	0,10	1,98	0,04	2.931
XU030	11.140	0,12	2,87	0,46	2.308
XUSIN	13.267	0,15	1,56	0,17	1.523
XBANK	15.127	0,33	3,29	1,21	616
Dolar/TL	35,3348	0,00	-0,13	1,52	
Gösterge Tahvil	40,13%	-0,31	-0,31	-0,90	
5 Yıllık CDS	258,66				

06/01/2025 kapanış verileri alınmıştır.

En Yüksek Hacimliler (BIST - 100)		
Hisse	Hacim (Mn TL)	Değişim (%)
THYAO	8.632	-0,34
SASA	7.953	0,70
ISCTR	7.547	0,43
AKBNK	5.110	0,91
YKBNK	4.835	-0,81

En Çok Yükselenler (BIST - 100)		
Hisse	Hacim (Mn TL)	Değişim (%)
LIDER	169	6,78
CANTE	745	5,88
REEDR	908	4,90
ODAS	485	4,78
PETKM	3.477	4,31

En Çok Düşenler (BIST - 100)		
Hisse	Hacim (Mn TL)	Değişim (%)
TSPOR	1.978	-4,13
CİMSA	729	-3,85
FENER	413	-3,49
AGHOL	410	-3,20
OYAKC	608	-2,89

Ülke	Endeks Adı	Son	Günlük %	Haftalık %	Aylık %
ABD	Dow 30 Vadeli	44.057	-0,12	-0,190	5,03
ABD	S&P 500 Vadeli	6.010	-0,11	-0,26	4,72
ABD	Nasdaq 100 Vadeli	21.117	-0,20	-0,54	5,47
Almanya	Dax Vadeli	19.032	-1,02	-1,40	3,79
Çin	Shanghai Composite	3.404	-1,02	-1,40	3,79
Japonya	Nikkei 225	38.682	-0,10	-2,07	-1,02
Güney Kore	KOSPI	2.420	0,12	-5,51	-5,33
Hong Kong	Hang Seng	19.505	-1,61	-5,90	-4,00
Hindistan	Sensex	77.545	-0,19	-2,44	-2,32

*Kaynak: Finnet - Matrics

Araştırma İletişim Bilgileri
+90 850 201 94 89
research@global.com.tr
www.global.com.tr
Ağaoğlu My Newwork, Barbaros Mah.
İhlamur Bul. No: 3 89 K: 9,
34746 Ataşehir / İstanbul - Türkiye

GÜNLÜK HİSSE ÖNERİLERİ

Hisse	Son Fiyat	Alım Aralığı*	Satım Aralığı*	Stoploss	Beta
ZOREN	4,63	4,60-4,65	4,77-4,79	4,49	0,95
SAHOL	104,50	104,20-104,70	107,30-107,50	101,80	1,30
TSKB	13,06	13,03-13,08	13,43-13,45	12,70	0,93
YEOTK	57,05	56,90-57,15	59,10-59,20	55,20	0,98
ASELS	75,50	75,35-75,60	77,40-77,50	73,60	0,92

*Kısa Vadeli

Sektör ve Şirket Haberleri:

(+) ODMD Yurt İçi Oto Satışları Aralık Ayı Verisi... Otomotiv Distribütörleri ve Mobilite Derneği (ODMD) verilerine göre, otomobil ve hafif ticari araç pazarı Aralık 2024'te yıllık %7,3 oranında artarak 170.249 adet olarak gerçekleşti (Aralık 2023: 158.653). Binek otomobil satışları yıllık bazda %6,6 artarak 134.811 adede çıktı, hafif ticari araç satışları da yıllık bazda %9,9 artışla 35.438 oldu.

- TOASO'nun satışları önceki yılın %17 altında 16.611 adet olarak açıklanmıştır. Hafif ticari araç satışları yıllık bazda %33,9 oranında, binek araç satışları ise %2,8 oranında azalış gösterdi. TOASO'nun pazar payı bu dönemde önceki yıla kıyasla 2,8 puan azalış önceki aya göre de 1,6 puan azalış gösterdi.
- FROTO'nun satışları yıllık bazda %43 artışla 17.182 adede ulaştı. Binek araç satışları önceki yıla göre %15,9 artarken, hafif ticari araç satışları %58,5 arttı. Toplam pazar payı yıllık 2,5 puan artarken ve aylık bazda da 1,4 puan artış gösterdi
- DOAS'ın satışları ise yıllık bazda %13 artarak 26.072 düzeyinde gerçekleşti. Şirket satışlarının ağırlıklı kısmını oluşturan binek araç satışları önceki yıla göre %18,4 oranında artarken, hafif ticari araç satışları da %23,3 daraldı. DOAS'ın pazar payı önceki yıla kıyasla 0,8 puan artış, önceki aya kıyasla 0,8 puan azalış kaydetti.

Özellikle Kasım ve Aralık aylarında satışlarda gözlemlenen artış yılın 2023 satışlarının da üstünde bir hacim kaydetmesini sağlamıştır. Aralık ayında kaydedilen 170.249 adetlik satış tarihi en yüksek seviyedir. Verileri FROTO için olumlu olarak değerlendiriyoruz.

Aylık Araç Satışları (adet)

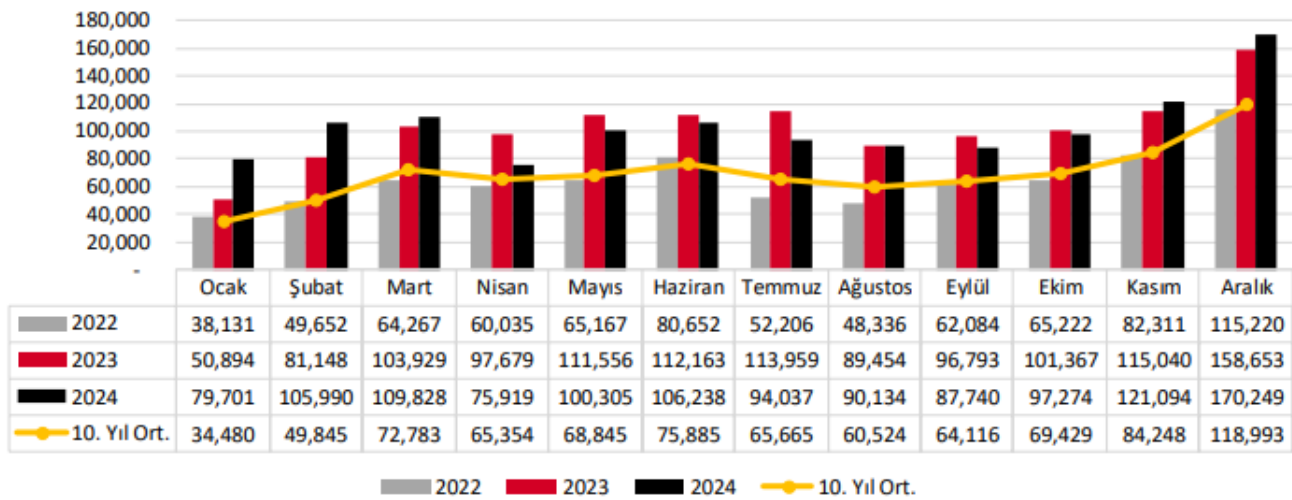

(=/+) **AKSEN Özbekistan santral gelişmesi...** Aksa Enerji, Özbekistan Talimercan'da 430 MW kapasiteli doğal gaz kombine çevrim santralının basit çevrimde 396 MW kurulu güce ulaşarak ticari işleme başladığını duyurdu. Santralin tam kapasiteyle devreye alınmasıyla birlikte, şirketin Özbekistan'daki toplam kurulu gücü 1.220 MW'a yükselecek. Üretimde kullanılan doğalgazın Özbekistan hükümeti tarafından bedelsiz sağlanması ve üretilecek elektrik satış fiyatı 25 yıllık ABD Doları bazlı garantili kapasite bedeli çerçevesinde belirlenmiştir. **Aksa Enerji'nin Özbekistan'daki santralının ticari işleme başlaması, şirketin gelirlerine katkı sağlayarak orta-uzun vadede olumlu bir etki yaratabilir.**

(+) **PATEK alt yüklenici sözleşmesi...** Pateks Teknoloji, AselsanNET ile 2025 yıl sonuna kadar tamamlanmak üzere 1.205.000.000 TL + KDV tutarında alt yüklenici sözleşmesi imzaladı. Sözleşmenin, 2025 yılı iş hacmine ve finansal tablolara olumlu katkı sağlaması bekleniyor. **Gelişmenin kısa vadede hisse performansına olumlu etkisi olacağını düşünüyoruz.**

(=/+) **TSPOR Kartal tesisleri hakkında...**Şirket 09/08/2024 tarihli kararlar Kartal tesisleri ile bilinen alanın üst kullanım hakkını 30 yıllık süre ile devralmıştı. Önceki dönemden kalan kiracıların tahliyesi devam etmektedir. Sonraki aşamada kiralama yöntemi ile gelir yaratma projelerine geçilecektir. Görüşmeler ve proje detayları anlaşma sağlandığında kamuoyuna duyurulacaktır. **Gelişmenin hisse üzerinde kısa vadede sınırlı olumlu etki etmesini bekliyoruz.**

(+) **GRSEL Yeni iş ilişkisi...**Önceden yapılan strateji ve planlamalar sonucu 14 yeni müşteri ile sözleşmeler imzalanmıştır. Yeni sözleşmelerin Türkiye genelindeki toplam kontrat değeri yıllık yaklaşık 400.000.000-TL olup, mevcut ciroya olumlu katkısı beklenilmektedir. Rakam ilk 9 aylık cironun yaklaşık olarak %7'sine denk gelmektedir. **Gelişmenin kısa vadede hisse performansı üzerinde olumlu etki etmesini bekliyoruz.**

(=/+) **Pay geri alımları...** 06 Ocak 2025 tarihinde gerçekleştirilen pay geri alımlarına dair listeyi aşağıda görebilirsiniz.

Pay Geri Alımları			
Pay Kodu	Şirket	Alınan Pay Adedi	Fiyat Aralığı (TL)
GEDIK	Gedik Yatırım Menkul Değerler A.Ş.	28,761	7,95
LKMNH	Lokman Hekim Sağlık	18,019	18,59-18,72
ALARK	Alarko Holding	257,000	97,55-96,80
CEMZY	Cem Zeytin	1,000,000	13,88-14,00
FRIGO	Frijo Pak Gıda	20,000	8,20
MERKO	Merko Gıda	153,785	14,70-14,50
TKFEN	Tekfen Holding	53,135	65,45-65,75

Kaynak: KAP

6.01.2025	Haftalık Ekonomik Takvim	Beklenti	Önceki
Japonya	03:30 Jibun Bank Hizmetler PMI (Aralık - Nihai)	--	51,40
Çin	04:45 Caixin Bileşik PMI (Aralık)	--	52,30
Çin	04:45 Caixin Hizmetler PMI (Aralık)	51,40	51,50
Almanya	11:55 HCOB Hizmetler PMI (Aralık - Nihai)	51,00	51,00
Euro Bölgesi	12:00 HCOB Hizmetler PMI (Aralık - Nihai)	51,40	51,40
Euro Bölgesi	12:30 Sentix Yatırımcı Güveni (Ocak)	-17,90	-17,50
Türkiye	14:30 Reel Efektif Döviz Kuru (Aralık)	--	67,03
Almanya	16:00 TÜFE (Aralık - Yıllık - Öncü)	%2,40	%2,20
Almanya	16:00 TÜFE (Aralık - Aylık - Öncü)	%0,30	-%0,20
ABD	17:45 S&P Global Hizmetler PMI (Aralık - Nihai)	58,50	58,50
ABD	18:00 Fabrika Siparişleri (Kasım)	-%0,40	%0,20
ABD	18:00 Çekirdek Fabrika Siparişleri (Kasım)	--	%0,10
ABD	18:00 Dayanıklı Mal Siparişleri (Kasım - Nihai)	-%0,40	-%1,10
ABD	18:00 Çekirdek Dayanıklı Mal Siparişleri (Kasım - Nihai)	%0,30	-%0,10
7.01.2025			
Euro Bölgesi	13:00 TÜFE (Aralık - Yıllık - Öncü)	%2,40	%2,20
Euro Bölgesi	13:00 TÜFE (Aralık - Aylık - Öncü)	%0,40	-%0,30
Euro Bölgesi	13:00 Çekirdek TÜFE (Aralık - Yıllık - Öncü)	%2,70	%2,70
Euro Bölgesi	13:00 İşsizlik Oranı (Kasım)	%6,30	%6,30
ABD	16:30 Dış Ticaret Dengesi (Kasım)	-78,3 Mlr USD	-73,8 Mlr USD
ABD	18:00 JOLTS Açık İş Pozisyonları Sayısı (Kasım)	7740 Bin	7744 Bin
ABD	18:00 ISM Hizmet PMI (Aralık)	53,50	52,10
8.01.2025			
Japonya	08:00 Tüketici Güven Endeksi (Aralık)	36,60	36,40
Almanya	10:00 Perakende Satışlar (Kasım - Aylık)	%0,50	-%0,30
Almanya	10:00 Perakende Satışlar (Kasım - Yıllık)	%2,50	%5,10
Almanya	10:00 Fabrika Siparişleri (Kasım - Aylık)	-%0,20	-%1,50
Almanya	10:00 Fabrika Siparişleri (Kasım - Yıllık)	%3,00	%5,70
Euro Bölgesi	13:00 Tüketici Güven Endeksi (Aralık - Nihai)	--	-14,50
Euro Bölgesi	13:00 Hizmetler Güven Endeksi (Aralık)	5,80	5,30
Euro Bölgesi	13:00 Sanayi Güven Endeksi (Aralık)	-11,70	-11,10
Euro Bölgesi	13:00 Ekonomik Güven Endeksi (Aralık)	95,60	95,80
Euro Bölgesi	13:00 ÜFE (Kasım - Aylık)	%1,50	%0,40
Euro Bölgesi	13:00 ÜFE (Kasım - Yıllık)	-%1,40	-%3,20
ABD	15:00 MBA İpotek Başvuruları (Haftalık)	--	--
ABD	16:15 ADP Özel Sektör İstihdam Değişimi (Aralık)	133 Bin	146 Bin
ABD	16:30 İşsizlik Maaşı Başvuruları (Haftalık)	216 Bin	211 Bin
ABD	16:30 Devam Eden İşsizlik Maaşı Başvuruları (Haftalık)	1862 Bin	1844 Bin
Türkiye	17:30 Nakit Bütçe Dengesi (Aralık)	--	-62,2 Mlr TRY
ABD	22:00 FED Toplantı Tutanakları	--	--
9.01.2025			
ABD	-- Milli Gün (Tatil)	--	--
Çin	04:30 TÜFE (Aralık - Yıllık)	%0,10	%0,20
Çin	04:30 ÜFE (Aralık - Yıllık)	-%2,40	-%2,50
Almanya	10:00 Sanayi Üretimi (Kasım - Aylık)	%0,50	-%1,00
Almanya	10:00 Sanayi Üretimi (Kasım - Yıllık)	-%4,50	-%4,50
Almanya	10:00 Dış Ticaret Dengesi MA (Kasım)	14,5 Mlr EURO	13,4 Mlr EURO
Euro Bölgesi	12:00 ECB Ekonomik Bülten	--	--
Euro Bölgesi	13:00 Perakende Satışlar (Kasım - Aylık)	%0,30	-%0,50
Euro Bölgesi	13:00 Perakende Satışlar (Kasım - Yıllık)	--	%1,90
Türkiye	14:30 TCMB Menkul Kıymet İstatistikleri (Haftalık)	--	--
ABD	18:00 Toptan Eşya Stokları (Kasım - Aylık - Nihai)	-%0,20	-%0,20
10.01.2025			
Japonya	08:00 CI Öncü Endeksi (Kasım - Öncü)	107,10	109,10
Türkiye	10:00 İşsizlik Oranı (Kasım)	--	%8,80
Türkiye	10:00 Sanayi Üretimi (Kasım - Aylık)	--	-%0,90
Türkiye	10:00 Sanayi Üretimi (Kasım - Yıllık)	--	-%3,10
ABD	16:30 Tarım Dışı İstihdam Değişimi (Aralık)	160 Bin	227 Bin
ABD	16:30 İşsizlik Oranı (Aralık)	%4,20	%4,20
ABD	16:30 Ortalama Saatlik Kazançlar (Aralık - Aylık)	%0,30	%0,40
ABD	16:30 Ortalama Saatlik Kazançlar (Aralık - Yıllık)	%4,00	%4,00
ABD	18:00 Michigan Tüketici Güven Endeksi (Ocak - Öncü)	73,90	74,00
ABD	18:00 Michigan Üniversitesi Mevcut Koşullar Endeksi (Ocak - Öncü)	74,50	75,10
Almanya	-- Cari İşlemler Dengesi (Kasım)	--	12,5 Mlr EURO

BİST-100 DESTEK DİRENÇ TABLOSU

Hisse	3. Destek	2. Destek	1. Destek	Pivot	1. Direnç	2. Direnç	3. Direnç
AGROT	10,05	10,37	10,52	10,69	10,84	11,01	11,33
AKBNK	64,42	65,57	66,18	66,72	67,33	67,87	69,02
AKFYE	19,69	20,13	20,27	20,57	20,71	21,01	21,45
AKSA	11,76	11,98	12,07	12,20	12,29	12,42	12,64
AKSEN	39,34	40,18	40,52	41,02	41,36	41,86	42,70
ALARK	92,23	94,33	95,17	96,43	97,27	98,53	100,63
ALFAS	64,42	66,42	67,63	68,42	69,63	70,42	72,42
ALTNY	79,45	81,60	82,50	83,75	84,65	85,90	88,05
AEFES	163,23	169,53	172,67	175,83	178,97	182,13	188,43
AGHOL	294,17	307,67	312,83	321,17	326,33	334,67	348,17
ANHYT	98,80	100,60	101,20	102,40	103,00	104,20	106,00
ANSGR	97,00	99,00	99,80	101,00	101,80	103,00	105,00
ARCLK	139,90	142,60	143,50	145,30	146,20	148,00	150,70
ARDYZ	39,38	40,38	40,80	41,38	41,80	42,38	43,38
ASELS	72,90	74,10	74,80	75,30	76,00	76,50	77,70
ASTOR	113,40	117,70	120,30	122,00	124,60	126,30	130,60
BTCIM	134,57	137,17	138,33	139,77	140,93	142,37	144,97
BSOKE	11,31	11,64	11,77	11,97	12,10	12,30	12,63
BERA	15,17	15,55	15,79	15,93	16,17	16,31	16,69
BIMAS	518,00	525,50	529,50	533,00	537,00	540,50	548,00
BRSAN	417,83	428,33	432,17	438,83	442,67	449,33	459,83
BRYAT	1979,33	2010,33	2024,67	2041,33	2055,67	2072,33	2103,33
CCOLA	56,13	57,58	58,27	59,03	59,72	60,48	61,93
CVKMD	274,50	286,00	293,00	297,50	304,50	309,00	320,50
CWENE	20,62	21,20	21,58	21,78	22,16	22,36	22,94
CANTE	1,52	1,65	1,73	1,78	1,86	1,91	2,04
CLEBI	1847,00	1923,00	1963,00	1999,00	2039,00	2075,00	2151,00
CIMSA	41,24	43,64	44,54	46,04	46,94	48,44	50,84
DOHOL	14,41	14,69	14,80	14,97	15,08	15,25	15,53
DOAS	187,87	194,17	197,93	200,47	204,23	206,77	213,07
ECILC	47,45	48,03	48,25	48,61	48,83	49,19	49,77
EGEEN	9720,83	9925,83	9996,67	10130,83	10201,67	10335,83	10540,83
EKGYO	13,47	13,70	13,79	13,93	14,02	14,16	14,39
ENJSA	60,03	61,58	62,27	63,13	63,82	64,68	66,23
ENERY	242,83	253,33	258,17	263,83	268,67	274,33	284,83
ENKAI	48,20	49,35	49,75	50,50	50,90	51,65	52,80
EREGL	24,21	24,47	24,57	24,73	24,83	24,99	25,25
EUPWR	33,15	33,71	33,99	34,27	34,55	34,83	35,39
FENER	44,17	46,17	46,83	48,17	48,83	50,17	52,17
FROTO	911,33	932,33	939,67	953,33	960,67	974,33	995,33
GARAN	125,47	127,77	128,63	130,07	130,93	132,37	134,67
GESAN	47,07	48,05	48,45	49,03	49,43	50,01	50,99
GOLTS	421,50	427,50	429,75	433,50	435,75	439,50	445,50
GUBRF	269,67	276,67	280,33	283,67	287,33	290,67	297,67
HEKTS	3,90	4,04	4,09	4,18	4,23	4,32	4,46
IEYHO	10,78	11,20	11,35	11,62	11,77	12,04	12,46
ISCTR	13,76	13,96	14,05	14,16	14,25	14,36	14,56
ISMEN	43,80	44,88	45,24	45,96	46,32	47,04	48,12

BİST-100 DESTEK DİRENÇ TABLOSU

Hisse	3. Destek	2. Destek	1. Destek	Pivot	1. Direnç	2. Direnç	3. Direnç
KLSE	35,41	36,21	36,67	37,01	37,47	37,81	38,61
KRDMD	27,33	27,97	28,23	28,61	28,87	29,25	29,89
KARSN	11,85	12,15	12,31	12,45	12,61	12,75	13,05
KCAER	13,34	13,71	13,85	14,08	14,22	14,45	14,82
KCHOL	183,30	185,40	186,30	187,50	188,40	189,60	191,70
KONTR	37,31	38,45	38,95	39,59	40,09	40,73	41,87
KONYA	6634,17	6711,67	6740,83	6789,17	6818,33	6866,67	6944,17
KOZAL	21,63	22,31	22,71	22,99	23,39	23,67	24,35
KOZAA	67,42	69,47	70,53	71,52	72,58	73,57	75,62
LIDER	114,67	129,57	138,03	144,47	152,93	159,37	174,27
MAGEN	19,74	20,68	21,00	21,62	21,94	22,56	23,50
MAVI	82,00	83,75	84,35	85,50	86,10	87,25	89,00
MIATK	40,04	41,66	42,38	43,28	44,00	44,90	46,52
MGROS	510,83	520,83	524,17	530,83	534,17	540,83	550,83
MPARK	346,08	352,83	356,42	359,58	363,17	366,33	373,08
NTHOL	42,24	43,06	43,38	43,88	44,20	44,70	45,52
ODAS	5,83	6,17	6,37	6,51	6,71	6,85	7,19
OTKAR	462,17	470,42	474,33	478,67	482,58	486,92	495,17
OYAKC	21,21	22,15	22,51	23,09	23,45	24,03	24,97
PASEU	26,29	27,93	28,61	29,57	30,25	31,21	32,85
PGSUS	217,00	220,00	221,00	223,00	224,00	226,00	229,00
PETKM	16,57	17,80	18,47	19,03	19,70	20,26	21,49
REEDR	13,26	14,13	14,67	15,00	15,54	15,87	16,74
SAHOL	95,37	99,57	102,03	103,77	106,23	107,97	112,17
SASA	3,93	4,13	4,21	4,33	4,41	4,53	4,73
SDTTR	207,87	213,17	215,93	218,47	221,23	223,77	229,07
SELEC	78,57	80,82	82,18	83,07	84,43	85,32	87,57
SMRTG	40,41	40,79	40,91	41,17	41,29	41,55	41,93
SKBNK	4,69	4,83	4,90	4,97	5,04	5,11	5,25
SISE	39,26	40,74	41,44	42,22	42,92	43,70	45,18
SOKM	40,75	41,33	41,59	41,91	42,17	42,49	43,07
HALKB	16,67	16,94	17,07	17,21	17,34	17,48	17,75
TSKB	12,45	12,71	12,89	12,97	13,15	13,23	13,49
TABGD	148,37	152,77	154,23	157,17	158,63	161,57	165,97
TAVHL	257,08	264,33	268,17	271,58	275,42	278,83	286,08
TKFEN	61,82	63,57	64,43	65,32	66,18	67,07	68,82
TOASO	199,57	204,47	206,53	209,37	211,43	214,27	219,17
TSPOR	0,87	1,04	1,10	1,21	1,27	1,38	1,55
TUKAS	6,99	7,10	7,15	7,21	7,26	7,32	7,43
TCELL	93,55	95,95	96,95	98,35	99,35	100,75	103,15
TMSN	121,27	125,77	127,53	130,27	132,03	134,77	139,27
TUPRS	142,63	145,63	146,67	148,63	149,67	151,63	154,63
THYAO	287,92	292,67	294,83	297,42	299,58	302,17	306,92
TTKOM	43,39	44,71	45,57	46,03	46,89	47,35	48,67
TTRAK	700,17	709,67	713,33	719,17	722,83	728,67	738,17
TURSG	15,20	15,67	15,82	16,14	16,29	16,61	17,08
ULKER	109,83	114,73	116,37	119,63	121,27	124,53	129,43
VAKBN	23,51	23,89	24,01	24,27	24,39	24,65	25,03
VESTL	69,17	70,72	71,38	72,27	72,93	73,82	75,37
YKBNK	30,67	31,33	31,63	31,99	32,29	32,65	33,31
YEOTK	51,55	54,45	55,75	57,35	58,65	60,25	63,15
ZOREN	4,25	4,42	4,53	4,59	4,70	4,76	4,93

YATIRIM FONLARIMIZ

Kodu	Türleri	Risk/Getiri Puanı	Fiyat	Günlük (%)	Aybaşından (%)	Yılbaşından (%)
Hisse Fonları						
EC2	Birinci Hisse Senedi Fonu	7	70,0713	0,71%	3,64%	3,64%
Değişken Fonlar						
ECA	Birinci Değişken Fon	6	1,1606	0,09%	1,67%	1,67%
EBD	İkinci Değişken Fon	5	0,1483	0,20%	0,90%	0,90%
Sabit Getirili Fonlar						
ECV	Kısa Vad. Borçlanma Arç.	2	0,2671	0,11%	0,66%	0,66%
Para Piyasası Fonu						
ECB	Para Piyasası Fonu	1	28,0293	0,12%	0,62%	0,62%
Serbest Fonlar						
GZM	Dinamik Serbest Fon	6	8,6062	0,03%	1,27%	1,27%
GZN	Boğaziçi Serbest Fon		30,4244	0,17%	3,23%	3,23%
GJM	Ada Serbest Fon		26,7898	0,10%	4,73%	4,73%
GLV	GLV Nehir Serbest Fon		9,7608	0,06%	1,22%	1,22%
GLG	Capital His. Sen. Serbest Fon		0,0000	0,00%	0,00%	0,00%
Katılım Fonu						
GKF	Katılım Fonu	3	3,4951	1,30%	1,02%	1,02%
Fon Sepeti Fonları						
GMD	Birinci Fon Sepeti Fonu	4	0,0000	0,00%	0,00%	0,00%
GLC	İkinci Fon Sepeti Fonu		0,2380	0,18%	1,36%	1,36%

Kodu Fon Tanımı

Hisse Fonları	
EC2	Fon portföyü %80 BİST-100 ve yatırım ya da koruma amaçlı olarak viop pozisyonundan oluşur
Serbest Fonlar	
GZM	Global MD Araştırma biriminin "Kısa Vadeli Strateji Portföy" önerileri kapsamındaki hisse senetlerine yatırım yapar. % 10 stopaj bulunmaktadır.
Değişken Fonlar	
ECA	Fon portföyü min. %35 max. %65 hisse senedi min.%5 max. %35 kamu ya da özel sektör sgmk' lardan oluşur
EBD	Fon portföyü BİST' te işlem gören hisseleri ve koruma amaçlı viop pozisyonu taşıyabilmektedir.
Sabit Getirili Fonlar	
ECV	Fon portföyü % 80 kamu ya da özel sektör SGMK ile BPP/Trepo' dan oluşur. Ortalama vade 25 ile 90 gündür.
Para Piyasası Fonu	
ECB	Fon portföyü likiditesi yüksek para ve sermaye piyasası araçlarından oluşmaktadır. Ortalama vadesi 45 günü geçmemektedir.
Katılım Fonu	
GKF	Fon portföyü Kira Sertifikaları ve faize dayalı olmayan sermaye piyasası araçlarından oluşmaktadır. Ortalama vadesi 45 günü geçmemektedir. (kısa vadeli bono / BPP / Trepo)
Fon Sepeti Fonları	
GMD	Fon portföyü Yatırım Fonları ve Borsa Yatırım Fonlarından oluşmaktadır. (Ağırlıklı olarak Döviz fonları)

ÇEKİNCE

Bu yayında yer alan yatırım bilgi, yorum ve tavsiyeleri yatırım danışmanlığı kapsamında değildir. Yatırım danışmanlığı hizmeti; aracı kurumlar, portföy yönetim şirketleri, mevduat kabul etmeyen bankalar ile müşteri arasında imzalanacak yatırım danışmanlığı sözleşmesi çerçevesinde sunulmaktadır. Burada yer alan yorum ve tavsiyeler, yorum ve tavsiyede bulunanların kişisel görüşlerine dayanmaktadır. Bu görüşler mali durumunuz ile risk ve getiri tercihlerinize uygun olmayabilir. Bu nedenle, sadece burada yer alan bilgilere dayanarak yatırım kararı verilmesi beklentilerinize uygun sonuçlar doğurmayabilir. Bu yayında yer alan bilgiler, güvenilir olduğuna inanılan halka açık kaynaklardan elde edilmiş olup bu kaynaklardaki bilgilerin hata ve eksikliğinden ve ticari amaçlı işlemlerde kullanılmasından doğabilecek zararlardan Global Menkul Değerler A.Ş. hiçbir şekilde sorumluluk kabul etmemektedir. Bu yayında yer alan görüş ve düşüncelerin Global Menkul Değerler A.Ş. yönetimi için hiçbir bağlayıcılığı yoktur. Global Menkul Değerler A.Ş. yayında adı geçen şirketlerin menkul kıymetini portföyünde bulundurabilir ve/veya bu şirketlere danışmanlık hizmeti verebilir. © 2025 Global Menkul Değerler A.Ş.