



Kısa Vadeli Model Portföy Güncellemesi

SAHOL'ü ekledik.

21 Ocak 2025

*Global Menkul Değerler Araştırma Departmanı
+90 (850) 201 94 89
research@global.com.tr
Global Menkul Değerler*

Kısa Vadeli Model Portföyümüze 100,30 TL'den SAHOL ekliyoruz.

Sabancı Holding

SAHOL:TI / SAHOL:IS

Kısa Vadeli Teknik Hedef (TL) **105.50 - 107.50**

Stop/Loss Seviyesi (TL) **93.75**

Kapanış Fiyatı (TL)	100.40
Piyasa Değeri (milyon TL)	210,878
Hisse Sayısı (milyon)	2,100
Fili Dolaşım Oranı	51.00
Fili Dolaşım Piyasa Değeri (milyon TL)	107,548
Yabancı Takas Oranı	38.23%
Yerli Takas Oranı	61.77%
Pazar Yapısı	Yıldız Pazar
Sektör	Holding

Sabancı Holding'in enerji, finansal hizmetler, sanayi ve perakende alanlarında çeşitlendirilmiş portföyü ve güçlü bilanço yapısı ile Borsa İstanbul'da yatırım için cazip bir alternatif olduğunu düşünüyoruz. Devam eden yatırımları ile güçlü büyüme momentumunu sürdüreceğini tahmin ediyoruz. Net aktif değer iskontosunu da dikkate alarak SAHOL'ü kısa vadeli model portföyümüze ekliyoruz.

(mn TL)	2021	2022	2023	2023/09	2024/09
Ciro	145,814	748,153	1,256,056	902,119	1,115,525
Brüt Kar	36,223	204,108	252,528	188,296	137,705
Brüt Kar Marjı	24.8%	27.3%	20.1%	20.9%	12.3%
FAVÖK	23,550	152,554	149,384	111,668	50,577
FAVÖK Marjı	16.2%	20.4%	11.9%	12.4%	4.5%
Net Kar/(Zarar)	12,032	39,421	20,960	2,746	-11,128
Net Kar Marjı	8.3%	5.3%	1.7%	0.3%	-1.0%
Net Borç	10,443	17,241	28,668	-4,268	58,754

Kaynak: Şirket Finansalları, Global Menkul Değerler Araştırma Departmanı / *Veriler 20.01.2025 kapanış değerlerine aittir.

Yatırım Teması: Güçlü finansal yapı, enerji yatırımları.

Riskler: Ekonomik yavaşlama.

Finansal Göstergeler

	2020	2021	2022	2023	Carı
FD/FAVÖK	3.1x	1.3x	0.4x	0.8x	3.1x
F/K	3.8x	1.8x	1.2x	2.6x	29.8x
FD/Satışlar	0.6x	0.4x	0.2x	0.3x	0.3x
Net Borç/FAVÖK	1.6x	0.4x	0.1x	0.1x	0.7x
Özkaynak Karlılığı	13%	23%	18%	18%	3%
Hisse Başına Kar (TL)	2.27	5.73	18.77	18.77	3.37

Hisse Performansı

	1A	3A	6A	12A	YBB
Nominal	7%	21%	-6%	51%	5%
Rölatif (BIST 100)	4%	6%	5%	20%	3%
Ortalama İşlem Adedi (mn)	17.7	17.8	17.6	21.9	20.1
Ortalama İşlem Hacmi (TLmn)	1,752	1,626	1,621	1,926	2,001

Şirket Künyesi

Grubun ana faaliyet konusu ağırlıklı olarak finans, üretim ve ticaret gibi endüstri kollarında faaliyet gösteren şirketlerin idare ve koordinasyonunu sağlamaktır.

Ortaklık Yapısı

Diğer	65.17%
Sakip Sabancı Holding Anonim Şirketi	13.90%
Serra Sabancı	7.02%
Suzan Sabancı Sabancı	6.84%
Çiğdem Sabancı Bilen	6.84%
Hisse Geri Alım	0.23%

Teknik Görünüm

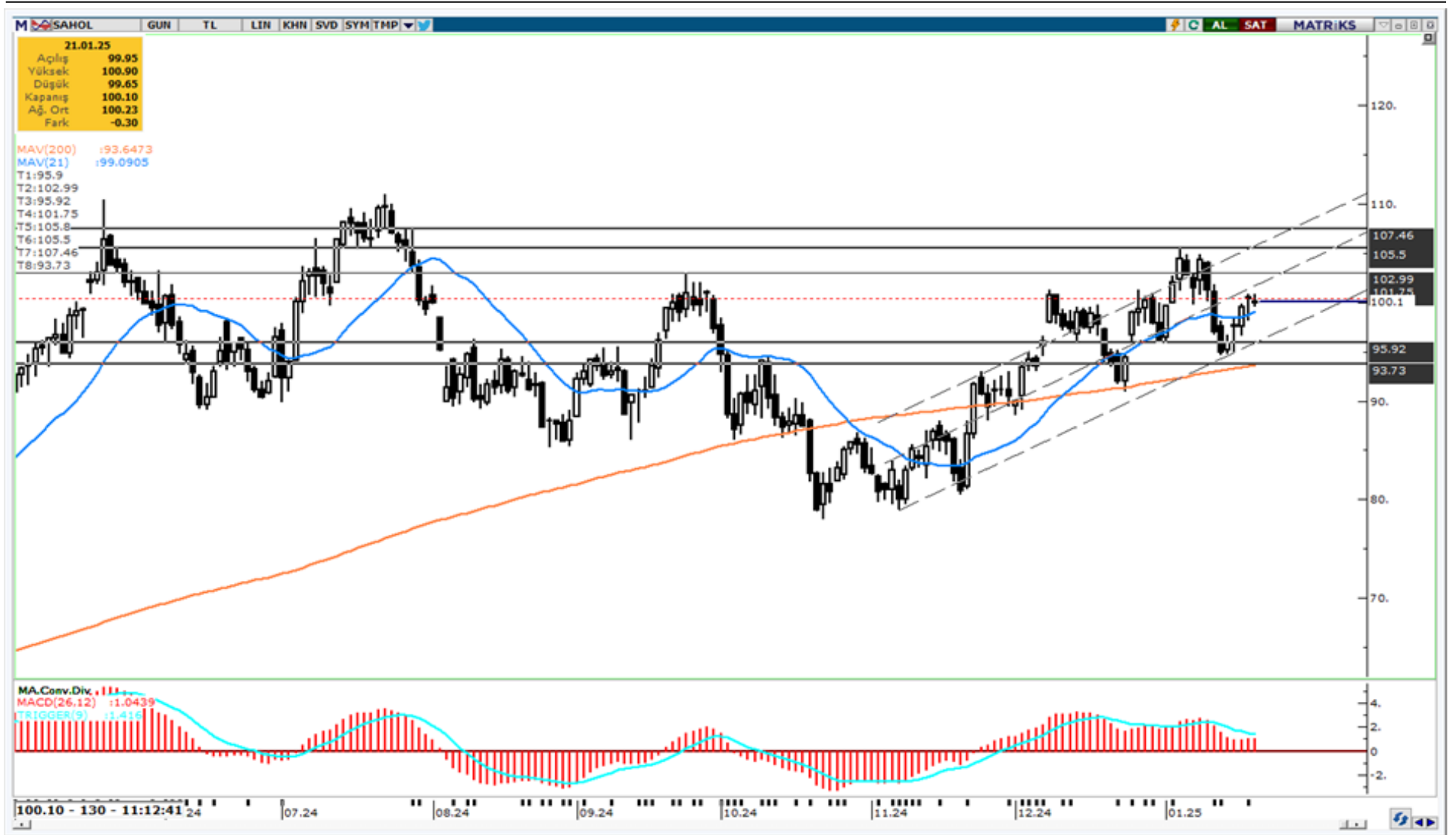

Pazar Yapılarına Göre İşlem Kuralları

PAY PİYASASI SÜREKLİ İŞLEM YÖNTEMİ (TAM İŞ GÜNLERİNDE)

	AÇILIŞ (TEK FİYAT)		SÜREKLİ İŞLEM YÖNTEMİ	KAPANIŞ (TEK FİYAT)			KAPANIŞ FİYATINDAN / SON FİYATTAN İŞLEMLER	
	09:40-09:55	09:55 (+)*	10:00-18:00	18:00-18:01	18:01-18:05	18:05 (+)*	18:07-18:08	18:08-18:10
	Emir Toplama	Fiyat Belirleme ve İşlem	İşlem	Kapanış Marj Yayımları	Emir Toplama	Fiyat Belirleme ve İşlem	Marj Yayımları	İşlem
Yıldız Pazar								
Ana Pazar								
Alt Pazar								
YUFP (sadece Gayrimenkul Sertifikaları)	✓	✓	✓	✓	✓	✓	✓	✓
NYIP								
YUFP (BYF)	---	---	✓	✓	✓	✓	✓	✓
YUFP (Varant ve Sertifikalar)	---	---	✓	---	---	---	---	---
Yeni Pay Alma Hakları	---	---	✓	---	---	---	---	---
Resmî Müzayede İşlemleri (**)	---	---	✓	---	---	---	---	---
Birincil Piyasa İşlemleri	---	---	10:30-13:00	---	---	---	---	---

Kısaltmalar
 BYF : Borsa Yatırım Fonu
 YUFP : Yapılandırılmış Ürünler ve Fon Pazarı
 NYIP : Nitelikli Yatırımcı İşlem Pazarı

Açıklamalar
 ✓ : Pazarın / Yatırım aracının, seansın ilgili alt sürecine dâhil olduğunu gösterir.
 --- : Pazarın / Yatırım aracının, seansın ilgili alt sürecinin dışında olduğunu gösterir.
 *(+) : İşlemlerin tamamlanmasına bağlı olarak değişebilecek bir saati ifade eder.

** : ME, MF, MV, MC koduyla yapılan resmî müzayede işlemleri için geçerli olan seans saatlerini ifade eder.
 *** : Birincil Piyasa İşlemleri, saat 10:30-13:00 arasıdır.
 Not : Emir toplama süreci, belirtilen saatlerden sonra 30 saniye içerisinde rastantsal olarak kesilmektedir.

PAY PİYASASI TEK FİYAT YÖNTEMİ (TAM İŞ GÜNLERİNDE)

	AÇILIŞ (TEK FİYAT)		TEK FİYAT YÖNTEMİ		GÜN ORTASI (TEK FİYAT)		TEK FİYAT YÖNTEMİ		KAPANIŞ (TEK FİYAT)			KAPANIŞ FİYATINDAN / SON FİYATTAN İŞLEMLER	
	09:40-09:55	09:55 (+)*	10:00-18:00	12:55 (+)*	13:00-13:55	13:55 (+)*	14:00-17:55	17:55 (+)*	18:00-18:01	18:01-18:05	18:05 (+)*	18:07-18:08	18:08-18:10
	Emir Toplama	Fiyat Belirleme ve İşlem	Emir Toplama	Fiyat Belirleme ve İşlem	Emir Toplama	Fiyat Belirleme ve İşlem	Emir Toplama	Fiyat Belirleme ve İşlem	Kapanış Marj Yayımları	Emir Toplama	Fiyat Belirleme ve İşlem	Marj Yayımları	İşlem
POIP	✓	✓	✓	✓	✓	✓	✓	✓	✓	✓	✓	✓	✓
YIP													

Kısaltmalar
 POIP : Piyasa Öncesi İşlem Platformu
 YIP : Yakın İşleme Pazarı

Açıklamalar
 ✓ : Pazarın / Grubun / Yatırım aracının, seansın ilgili alt sürecine dâhil olduğunu gösterir.
 Not : Emir toplama süreci, belirtilen saatlerden sonra 30 saniye içerisinde rastantsal olarak kesilmektedir.

PAY PİYASASI SÜREKLİ İŞLEM YÖNTEMİ (YARIM İŞ GÜNLERİNDE)

	AÇILIŞ (TEK FİYAT)		SÜREKLİ İŞLEM YÖN.	KAPANIŞ (TEK FİYAT)			KAPANIŞ FİYATINDAN / SON FİYATTAN İŞLEMLER	
	09:40-09:55	09:55 (+)*	10:00-12:30	12:30-12:31	12:31-12:35	12:35 (+)*	12:37-12:38	12:38-12:40
	Emir Toplama	Fiyat Belirleme ve İşlem	İşlem	Kapanış Marj Yayımları	Emir Toplama	Fiyat Belirleme ve İşlem	Marj Yayımları	İşlem
Yıldız Pazar								
Ana Pazar								
Alt Pazar								
YUFP (sadece Gayrimenkul Sertifikaları)	✓	✓	✓	✓	✓	✓	✓	✓
NYIP								
YUFP (BYF)	---	---	✓	✓	✓	✓	✓	✓
YUFP (Varant ve Sertifikalar)	---	---	✓	---	---	---	---	---
Yeni Pay Alma Hakları (YPAH)	---	---	✓	---	---	---	---	---
Resmî Müzayede İşlemleri (**)	---	---	✓	---	---	---	---	---
Birincil Piyasa İşlemleri (***)	---	---	10:30	---	---	---	---	---

Kısaltmalar
 BYF : Borsa Yatırım Fonu
 YUFP : Yapılandırılmış Ürünler ve Fon Pazarı
 NYIP : Nitelikli Yatırımcı İşlem Pazarı

Açıklamalar
 ✓ : Pazarın / Yatırım aracının, seansın ilgili alt sürecine dâhil olduğunu gösterir.
 --- : Pazarın / Yatırım aracının, seansın ilgili alt sürecinin dışında olduğunu gösterir.
 *(+) : İşlemlerin tamamlanmasına bağlı olarak değişebilecek bir saati ifade eder.
 ** : ME, MF, MV, MC koduyla yapılan resmî müzayede işlemleri için geçerli olan seans saatlerini ifade eder.
 *** : Birincil Piyasa İşlemleri; Borsa'da talep toplama yöntemiyle halka arz için saat 10:30-12:00, YPAH kullanımından sonra arka kalan paylar için ise 10:30-12:30 arasıdır.
 Not : Emir toplama süreci, belirtilen saatlerden sonra 30 saniye içerisinde rastantsal olarak kesilmektedir.

PAY PİYASASI TEK FİYAT YÖNTEMİ (YARIM İŞ GÜNLERİNDE)

	AÇILIŞ (TEK FİYAT)		TEK FİYAT YÖNTEMİ		KAPANIŞ (TEK FİYAT)			KAPANIŞ FİYATINDAN / SON FİYATTAN İŞLEMLER	
	09:40-09:55	09:55 (+)*	10:00-12:25	12:25 (+)*	12:30-12:31	12:31-12:35	12:35 (+)*	12:37-12:38	12:38-12:40
	Emir Toplama	Fiyat Belirleme ve İşlem	Emir Toplama	Fiyat Belirleme ve İşlem	Kapanış Marj Yayımları	Emir Toplama	Fiyat Belirleme ve İşlem	Marj Yayımları	İşlem
POIP	✓	✓	✓	✓	✓	✓	✓	✓	✓
YIP									

Kısaltmalar
 POIP : Piyasa Öncesi İşlem Platformu
 YIP : Yakın İşleme Pazarı

Açıklamalar
 ✓ : Pazarın / Grubun / Yatırım aracının, seansın ilgili alt sürecine dâhil olduğunu gösterir.
 --- : Pazarın / Grubun / Yatırım aracının, seansın ilgili alt sürecinin dışında olduğunu gösterir.
 *(+) : İşlemlerin tamamlanmasına bağlı olarak değişebilecek bir saati ifade eder.
 Not : Emir toplama süreci, belirtilen saatlerden sonra 30 saniye içerisinde rastantsal olarak kesilmektedir.

Kaynak: Borsa İstanbul A.Ş.

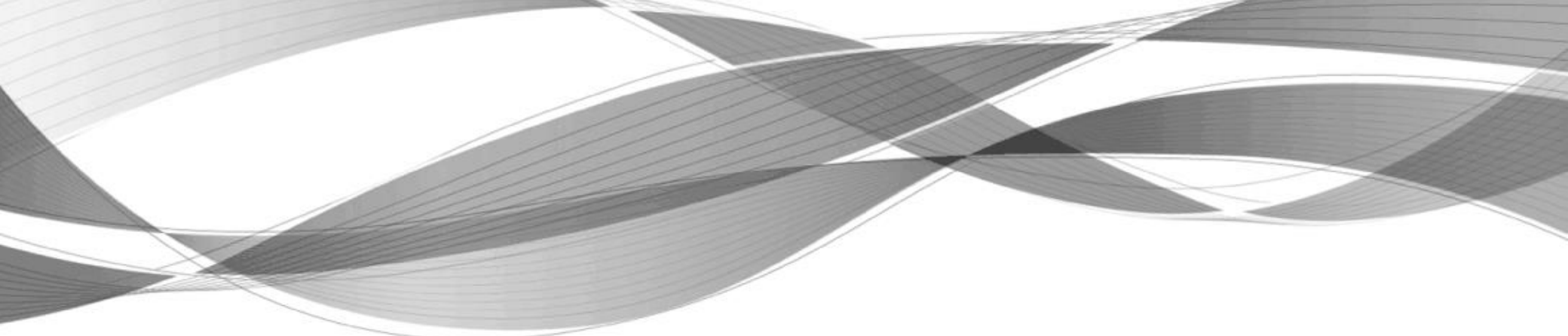

Bu yayında yer alan yatırım bilgi, yorum ve tavsiyeleri yatırım danışmanlığı kapsamında değildir. Yatırım danışmanlığı hizmeti; aracı kurumlar, portföy yönetim şirketleri, mevduat kabul etmeyen bankalar ile müşteri arasında imzalanacak yatırım danışmanlığı sözleşmesi çerçevesinde sunulmaktadır. Burada yer alan yorum ve tavsiyeler, yorum ve tavsiyede bulunanların kişisel görüşlerine dayanmaktadır. Bu görüşler mali durumunuz ile risk ve getiri tercihlerinize uygun olmayabilir. Bu nedenle, sadece burada yer alan bilgilere dayanılarak yatırım kararı verilmesi beklentilerinize uygun sonuçlar doğurmayabilir.

Bu yayında yer alan bilgiler, güvenilir olduğuna inanılan halka açık kaynaklardan elde edilmiş olup bu kaynaklardaki bilgilerin hata ve eksikliğinden ve ticari amaçlı işlemlerde kullanılmasından doğabilecek zararlardan Global Menkul Değerler A.Ş. hiçbir şekilde sorumluluk kabul etmemektedir. Bu yayında yer alan görüş ve düşüncelerin Global Menkul Değerler A.Ş. yönetimi için hiçbir bağlayıcılığı yoktur. Global Menkul Değerler A.Ş. yayında adı geçen şirketlerin menkul kıymetini portföyünde bulundurabilir ve/veya bu şirketlere danışmanlık hizmeti verebilir.

