



Kısa Vadeli Model Portföy Güncellemesi

KCHOL'ü ekledik.

13 Mart 2025

*Global Menkul Değerler Araştırma Departmanı
+90 (850) 201 94 89
research@global.com.tr
Global Menkul Değerler*

Kısa Vadeli Model Portföyümüze 181,00 TL'den KCHOL ekliyoruz.

Koç Holding

KCHOL:TI / KCHOL:IS

Kısa Vadeli Teknik Hedef (TL) **189,00 - 196,00**

Stop/Loss Seviyesi (TL) **170,00**

Kapanış Fiyatı (TL)	180.90
Piyasa Değeri (milyon TL)	458,744
Hisse Sayısı (milyon)	2,536
Fiili Dolaşım Oranı	22.00
Fiili Dolaşım Piyasa Değeri (milyon TL)	100,924
Yabancı Takas Oranı	42.59%
Yerli Takas Oranı	57.41%
Pazar Yapısı	Yıldız Pazar
Sektör	Holding

Dengeli portföyü, döviz bazlı gelir üretimi kapasitesi, yenilenebilir enerji yatırımları ve net aktif değer (NAD) iskontosu sebebiyle KCHOL'ü temel olarak beğeniyoruz. Holding bazında net nakit ve döviz fazlası pozisyonuna sahip olan Koç Holding'in avantajlı durumda olduğunu düşünüyoruz. Teknik ve temel olarak beğendiğimiz Koç Holding'i kısa vadeli model portföyümüze ekliyoruz.

(mn TL)	2021	2022	2023	2023/12	2024/12
Ciro	419,725	2,032,412	2,873,533	2,873,533	3,024,325
Brüt Kar	80,065	404,943	543,799	543,799	327,835
Brüt Kar Marjı	19.1%	19.9%	18.9%	18.9%	10.8%
FAVÖK	52,191	293,111	359,817	359,817	136,399
FAVÖK Marjı	12.4%	14.4%	12.5%	12.5%	4.5%
Net Kar/(Zarar)	15,193	72,662	108,176	108,176	1,306
Net Kar Marjı	3.6%	3.6%	3.8%	3.8%	0.0%
Net Borç	177,957	334,139	404,829	404,829	514,194

Kaynak: Şirket Finansalları, Global Menkul Değerler Araştırma Departmanı / *Veriler 12.03.2025 kapanış değerlerine aittir.

Yatırım Teması: iştirak katkısı, döviz bazlı gelirleri.

Riskler: Ekonomik yavaşlama.

Finansal Göstergeler

	2020	2021	2022	2023	Cari
FD/FAVÖK	6.2x	4.5x	1.5x	1.9x	7.1x
F/K	4.6x	3.7x	1.6x	2.6x	351.3x
FD/Satışlar	0.9x	0.7x	0.3x	0.3x	0.4x
Net Borç/FAVÖK	4.5x	3.4x	1.1x	1.1x	3.8x
Özkaynak Karlılığı	20%	24%	20%	18%	0%
Hisse Başına Kar (TL)	3.66	5.99	28.65	42.66	0.52

Hisse Performansı

	1A	3A	6A	12A	YBB
Nominal	14%	-8%	4%	4%	1%
Rölatif (BIST 100)	5%	-12%	-6%	-11%	-6%
Ortalama İşlem Adedi (mn)	37.9	28.6	22.7	19.1	32.4
Ortalama İşlem Hacmi (TLmn)	6,071	4,840	3,967	3,625	5,426

Şirket Künyesi

Koç Holding'in fiili faaliyet konusu; çeşitli şirketlerin kurulmasını temin etmek veya sermayelerine katılmak ve kurduğu ve sermayesine iştirak ettiği veya sair herhangi bir şekilde yönetimine katıldığı şirketlerin, çalışma alanlarındaki başarılarını arttırmak, daha karlı, verimli ve günün şartlarına uygun şekilde yönetilmelerini ve idarelerini sağlamak, ortak hizmet alanları düzenleyerek bu hizmetlerin mali külfetlerini hafifletmektir. Hizmetlerini ve diğer bankacılık işlemlerini gerçekleştirmeyi, ayrıca gerektiğinde inşai ve mali sektör alanında her çeşit teşebbüsü kurmayı ve bu gibi teşebbüslere iştirak etmeyi içermektedir.

Ortaklık Yapısı

Family Danışmanlık Gayrimenkul Ve Ticaret Anonim Şirketi	43.75%
Diğer	42.78%
Vehbi Koç Vakfı	7.29%
Semahat Sevim Arsel	6.15%
Hisse Geri Alım	0.04%

Teknik Görünüm

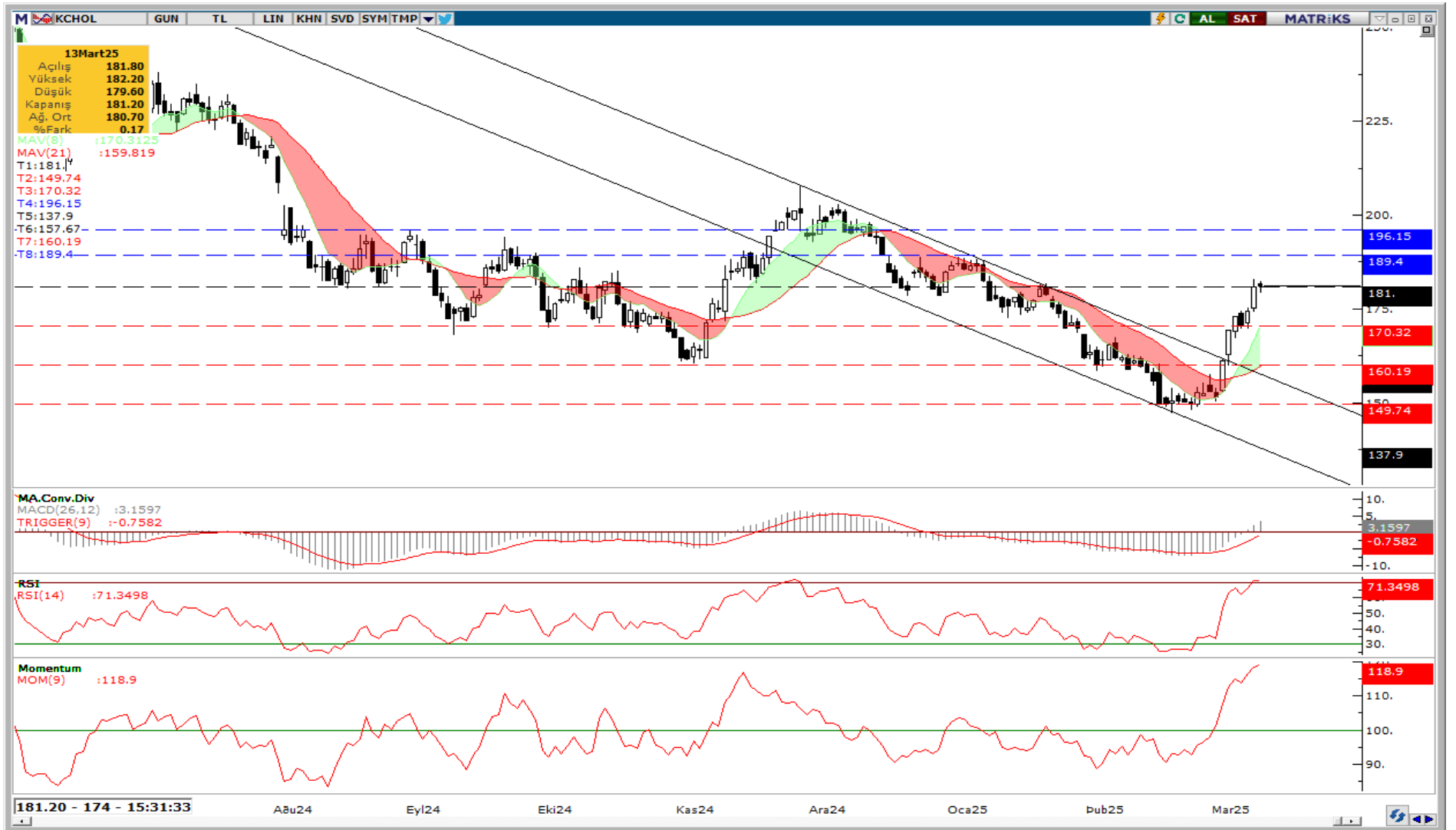

Pazar Yapılarına Göre İşlem Kuralları

PAY PİYASASI SÜREKLİ İŞLEM YÖNTEMİ (TAM İŞ GÜNLERİNDE)

	AÇILIŞ (TEK FİYAT)		SÜREKLİ İŞLEM YÖNTEMİ	KAPANIŞ (TEK FİYAT)			KAPANIŞ FİYATINDAN / SON FİYATTAN İŞLEMLER	
	09:40-09:55	09:55 (+)*	10:00-18:00	18:00-18:01	18:01-18:05	18:05 (+)*	18:07-18:08	18:08-18:10
	Emir Toplama	Fiyat Belirleme ve İşlem	İşlem	Kapanış Marj Yayımları	Emir Toplama	Fiyat Belirleme ve İşlem	Marj Yayımları	İşlem
Yıldız Pazar								
Ana Pazar								
Alt Pazar								
YUFP (sadece Gayrimenkul Sertifikaları)	✓	✓	✓	✓	✓	✓	✓	✓
NYIP								
YUFP (BYF)	---	---	✓	✓	✓	✓	✓	✓
YUFP (Varant ve Sertifikalar)	---	---	✓	---	---	---	---	---
Yeni Pay Alma Hakları	---	---	✓	---	---	---	---	---
Resmî Müzayede İşlemleri (**)	---	---	✓	---	---	---	---	---
Birincil Piyasa İşlemleri	---	---	10:30-13:00	---	---	---	---	---

Kısaltmalar
 BYF : Borsa Yatırım Fonu
 YUFP : Yapılandırılmış Ürünler ve Fon Pazarı
 NYIP : Nitelikli Yatırımcı İşlem Pazarı

Açıklamalar
 ✓ : Pazarın / Yatırım aracının, seansın ilgili alt sürecine dâhil olduğunu gösterir.
 --- : Pazarın / Yatırım aracının, seansın ilgili alt sürecinin dışında olduğunu gösterir.
 *(+) : İşlemlerin tamamlanmasına bağlı olarak değişebilecek bir saati ifade eder.

** : ME, MF, MV, MC koduyla yapılan resmî müzayede işlemleri için geçerli olan seans saatlerini ifade eder.
 *** : Birincil Piyasa İşlemleri, saat 10:30-13:00 arasıdır.
 Not : Emir toplama süreci, belirtilen saatlerden sonra 30 saniye içerisinde rastantsal olarak kesilmektedir.

PAY PİYASASI TEK FİYAT YÖNTEMİ (TAM İŞ GÜNLERİNDE)

	AÇILIŞ (TEK FİYAT)		TEK FİYAT YÖNTEMİ		GÜN ORTASI (TEK FİYAT)		TEK FİYAT YÖNTEMİ		KAPANIŞ (TEK FİYAT)			KAPANIŞ FİYATINDAN / SON FİYATTAN İŞLEMLER	
	09:40-09:55	09:55 (+)*	10:00-18:00	12:55 (+)*	13:00-13:55	13:55 (+)*	14:00-17:55	17:55 (+)*	18:00-18:01	18:01-18:05	18:05 (+)*	18:07-18:08	18:08-18:10
	Emir Toplama	Fiyat Belirleme ve İşlem	Emir Toplama	Fiyat Belirleme ve İşlem	Emir Toplama	Fiyat Belirleme ve İşlem	Emir Toplama	Fiyat Belirleme ve İşlem	Kapanış Marj Yayımları	Emir Toplama	Fiyat Belirleme ve İşlem	Marj Yayımları	İşlem
POIP	✓	✓	✓	✓	✓	✓	✓	✓	✓	✓	✓	✓	✓
YIP													

Kısaltmalar
 POIP : Piyasa Öncesi İşlem Platformu
 YIP : Yakın İşleme Pazarı

Açıklamalar
 ✓ : Pazarın / Grubun / Yatırım aracının, seansın ilgili alt sürecine dâhil olduğunu gösterir.
 Not : Emir toplama süreci, belirtilen saatlerden sonra 30 saniye içerisinde rastantsal olarak kesilmektedir.

PAY PİYASASI SÜREKLİ İŞLEM YÖNTEMİ (YARIM İŞ GÜNLERİNDE)

	AÇILIŞ (TEK FİYAT)		SÜREKLİ İŞLEM YÖN.	KAPANIŞ (TEK FİYAT)			KAPANIŞ FİYATINDAN / SON FİYATTAN İŞLEMLER	
	09:40-09:55	09:55 (+)*	10:00-12:30	12:30-12:31	12:31-12:35	12:35 (+)*	12:37-12:38	12:38-12:40
	Emir Toplama	Fiyat Belirleme ve İşlem	İşlem	Kapanış Marj Yayımları	Emir Toplama	Fiyat Belirleme ve İşlem	Marj Yayımları	İşlem
Yıldız Pazar								
Ana Pazar								
Alt Pazar								
YUFP (sadece Gayrimenkul Sertifikaları)	✓	✓	✓	✓	✓	✓	✓	✓
NYIP								
YUFP (BYF)	---	---	✓	✓	✓	✓	✓	✓
YUFP (Varant ve Sertifikalar)	---	---	✓	---	---	---	---	---
Yeni Pay Alma Hakları (YPAH)	---	---	✓	---	---	---	---	---
Resmî Müzayede İşlemleri (**)	---	---	✓	---	---	---	---	---
Birincil Piyasa İşlemleri (***)	---	---	10:30	---	---	---	---	---

Kısaltmalar
 BYF : Borsa Yatırım Fonu
 YUFP : Yapılandırılmış Ürünler ve Fon Pazarı
 NYIP : Nitelikli Yatırımcı İşlem Pazarı

Açıklamalar
 ✓ : Pazarın / Yatırım aracının, seansın ilgili alt sürecine dâhil olduğunu gösterir.
 --- : Pazarın / Yatırım aracının, seansın ilgili alt sürecinin dışında olduğunu gösterir.
 *(+) : İşlemlerin tamamlanmasına bağlı olarak değişebilecek bir saati ifade eder.
 ** : ME, MF, MV, MC koduyla yapılan resmî müzayede işlemleri için geçerli olan seans saatlerini ifade eder.
 *** : Birincil Piyasa İşlemleri; Borsa'da talep toplama yöntemiyle halka arz için saat 10:30-12:00, YPAH kullanımından sonra arka kalan paylar için ise 10:30-12:30 arasıdır.
 Not : Emir toplama süreci, belirtilen saatlerden sonra 30 saniye içerisinde rastantsal olarak kesilmektedir.

PAY PİYASASI TEK FİYAT YÖNTEMİ (YARIM İŞ GÜNLERİNDE)

	AÇILIŞ (TEK FİYAT)		TEK FİYAT YÖNTEMİ		KAPANIŞ (TEK FİYAT)			KAPANIŞ FİYATINDAN / SON FİYATTAN İŞLEMLER	
	09:40-09:55	09:55 (+)*	10:00-12:25	12:25 (+)*	12:30-12:31	12:31-12:35	12:35 (+)*	12:37-12:38	12:38-12:40
	Emir Toplama	Fiyat Belirleme ve İşlem	Emir Toplama	Fiyat Belirleme ve İşlem	Kapanış Marj Yayımları	Emir Toplama	Fiyat Belirleme ve İşlem	Marj Yayımları	İşlem
POIP	✓	✓	✓	✓	✓	✓	✓	✓	✓
YIP									

Kısaltmalar
 POIP : Piyasa Öncesi İşlem Platformu
 YIP : Yakın İşleme Pazarı

Açıklamalar
 ✓ : Pazarın / Grubun / Yatırım aracının, seansın ilgili alt sürecine dâhil olduğunu gösterir.
 --- : Pazarın / Grubun / Yatırım aracının, seansın ilgili alt sürecinin dışında olduğunu gösterir.
 *(+) : İşlemlerin tamamlanmasına bağlı olarak değişebilecek bir saati ifade eder.
 Not : Emir toplama süreci, belirtilen saatlerden sonra 30 saniye içerisinde rastantsal olarak kesilmektedir.

Kaynak: Borsa İstanbul A.Ş.

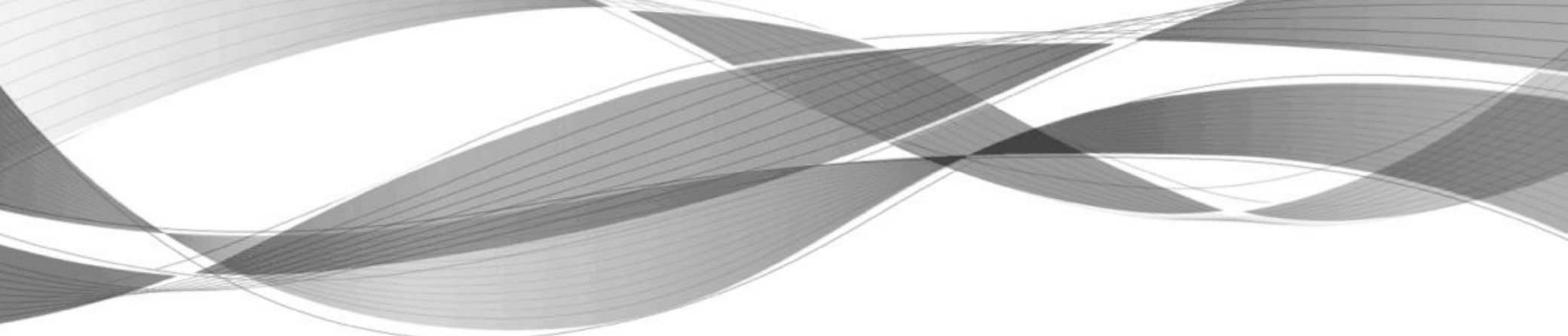

Bu yayında yer alan yatırım bilgi, yorum ve tavsiyeleri yatırım danışmanlığı kapsamında değildir. Yatırım danışmanlığı hizmeti; aracı kurumlar, portföy yönetim şirketleri, mevduat kabul etmeyen bankalar ile müşteri arasında imzalanacak yatırım danışmanlığı sözleşmesi çerçevesinde sunulmaktadır. Burada yer alan yorum ve tavsiyeler, yorum ve tavsiyede bulunanların kişisel görüşlerine dayanmaktadır. Bu görüşler mali durumunuz ile risk ve getiri tercihlerinize uygun olmayabilir. Bu nedenle, sadece burada yer alan bilgilere dayanılarak yatırım kararı verilmesi beklentilerinize uygun sonuçlar doğurmayabilir.

Bu yayında yer alan bilgiler, güvenilir olduğuna inanılan halka açık kaynaklardan elde edilmiş olup bu kaynaklardaki bilgilerin hata ve eksikliğinden ve ticari amaçlı işlemlerde kullanılmasından doğabilecek zararlardan Global Menkul Değerler A.Ş. hiçbir şekilde sorumluluk kabul etmemektedir. Bu yayında yer alan görüş ve düşüncelerin Global Menkul Değerler A.Ş. yönetimi için hiçbir bağlayıcılığı yoktur. Global Menkul Değerler A.Ş. yayında adı geçen şirketlerin menkul kıymetini portföyünde bulundurabilir ve/veya bu şirketlere danışmanlık hizmeti verebilir.

