

Piyasa Özeti

Asgari ücret görüşmelerinin ikincisi bugün yapılacak

Geçen Cuma günü ABD Dış İşleri Bakanı Blinken'in, Suriye'de yeniden yapılanma süreciyle ilgili olarak Türkiye'ye yaptığı ziyaret ve sonrası açıklamalar, piyasalarda ana yönlendirici oldu. Açıklamalarda dikkat çeken noktalar olarak, İŞİD'i baskı altında tutma çabalarına devam etmenin zorunluluğu; Suriye'de ana hedefin, geniş çaplı bir anlaşma ve istikrarın bir an önce sağlanması olduğu; DEAŞ ve PKK'nın bölgede hakim olmamasının öncelikler arasında olduğu şeklinde özetleyebiliriz.

Ekonomi tarafında, bugün asgari ücret görüşmelerinin ikincisi gerçekleşecek. 2025 dezenflasyon sürecini ve mali disiplin beklentisini bozmayacak bir artış oranı arayışı devam edecek. Toplantıda, Hazine ve Maliye ile Ticaret bakanlıkları ve Türkiye İstatistik Kurumu (TÜİK) temsilcilerinin ekonomik veri ve raporları komisyonla paylaşılacak.

Basında çıkan haberlere göre, talep enflasyonunu baskılamak üzere, kredi kartlarına yeni kısıtlamalar gelebileceği belirtiliyor. Yeni yılda geçilmesi beklenen uygulamaya göre, kredi kartı limitlilerinin aylık gelirin en fazla 2 ile 4 katı arasında olacağı söyleniyor.

Küresel merkez bankalarının kritik faiz toplantıları

Bu hafta küresel tarafta, Fed, İngiltere merkez bankası ve Japonya merkez bankalarının faiz kararları takip edilecek. Bugün de, ECB Başkanı Lagarde'ın Litvanya'da yapacağı konuşmada, gelecek dönem faiz adımlarına dair sinyaller takip edilecek.

Bu arada, Trump'ın seçim söylemlerinde önemli yer tutan regülasyonların azaltılması politikasına uygun olarak, geçiş ekibinin, banka denetleme kurumlarını konsolide etmeyi hatta ortadan kaldırmayı hedeflediği haberleri yer almaya başladı. Danışmanların, başkan seçilen kişinin Federal Mevduat Sigorta Kurumu'nu ortadan kaldırıp kaldıramayacağını potansiyel adaylara sorduğu belirtiliyor.

Diğer taraftan, hafta sonu Moody's tarafından Fransa'nın kredi notunda aşağı yönlü revizyona gidildi ve ülkenin kredi notu en üst kademenin üç puan altına inmiş oldu. Bütçe açığını azaltma mücadelesinde yaşanan siyasi istikrarsızlık not indiriminde etkili oldu.

Piyasalar

ABD endeksleri Cuma günü karışık bir görünüm sunarken ABD vadeli bugünkü sabah yataya yakın pozitif bir açılışa işaret ediyor. Asya tarafında ise negatif bir görünüm söz konusu. **Küresel risk iştahının karışık olduğu görülüyor.** Yurt içinde kur 34,90 civarında, 5 yıllık CDS ülke risk primi 250 seviyesinin hafif üzerinde bulunuyor.

Teknik olarak

BIST100 endeksi Cuma günü bir önceki güne göre %0,66'lık bir artış göstererek 10.125 seviyesinde kapanış gerçekleştirdi. Endeks gün içinde 10000 seviyesinin altına girerse de yükseliş sergileyerek günü pozitif kapadı. Gün içerisinde **TCELL, SAHOL, GARAN, SISE, TAVHL** hisseleri endekse pozitif katkı sağlarken, **BIMAS, ISCTR, MPARK, MAVI, ENERY** gün içi performansları ile endeks üzerinde puan bazlı baskı oluşturdular. Diğer BIST100 hisseleri içinde **ADEL, PEKGY, GESAN, AKSA, ALFAS** hisseleri pozitif ayrışma göstererek öne çıktı. İlk 5 aracı kurum verilerine göre **TCELL, GARAN, KRDM, PGSUS ve EKGYO** en çok para girişi olan hisseler olarak sıralandı.

Teknik olarak Cuma günü fiyatın yükselişinin de desteklemesiyle endekste olumlu görünüm devam ediyor. Bu yükselişin devamının gelmesi durumunda yukarıda **10.140-10.190-10.280 seviyeleri yeni yükselişler karşısında direnç** konumunda olacaktır. Bununla birlikte satışların gün içinde etkili olması halinde **10.000-9.960-9.850 destek** seviyelerine kadar bir geri çekilme yaşanabilir. Bu destek seviyelerinin altında kalması durumunda Kasım ayında başlayan yükseliş eğiliminin devamına dair soru işaretlerinin artması ile satış baskısı güç kazanabilir. **Endeksin güne hafif pozitif bir açılışa başlamasını bekliyoruz.**

Bugün hareketli olmasını beklediğimiz hisseler: **KRDM, AKSEN, TCELL, OYAKC, ARDYZ.**

Sermaye Piyasaları - Kapanış Verileri					
Endeks	Kapanış	Günlük (%)	Haftalık %	Aylık %	Mn USD
XU100	10.125	0,66	0,44	8,87	2.270
XU030	11.100	0,57	0,10	7,80	1.714
XUSIN	13.470	1,10	1,70	9,18	1.063
XBANK	14.536	-0,18	-2,75	11,78	579
Dolar/TL Gösterge Tahvil	34,9575	0,07	0,39	1,03	
5 Yıllık CDS	251.06	-0,62	0,00	3,83	

13/12/2024 kapanış verileri alınmıştır.

En Yüksek Hacimliler (BIST - 100)		
Hisse	Hacim (Mn TL)	Değişim (%)
ISCTR	9.149	-2,38
THYAO	6.669	0,25
EREGL	3.871	0,91
AKBNK	3.822	-0,16
YKBNK	3.560	0,39

En Çok Yükselenler (BIST - 100)		
Hisse	Hacim (Mn TL)	Değişim (%)
ADEL	266	6,87
PEKGY	685	6,49
GESAN	573	6,03
AKSA	309	5,33
ALFAS	486	5,09

En Çok Düşenler (BIST - 100)		
Hisse	Hacim (Mn TL)	Değişim (%)
MPARK	342	-3,80
CLEBI	124	-3,28
ENERY	269	-3,13
MAVI	486	-2,64
ISCTR	9.149	-2,38

Ülke	Endeks Adı	Son	Günlük %	Haftalık %	Aylık %
ABD	Dow 30 Vadeli	44.057	-0,12	-0,190	5,03
ABD	S&P 500 Vadeli	6.010	-0,11	-0,26	4,72
ABD	Nasdaq 100 Vadeli	21.117	-0,20	-0,54	5,47
Almanya	Dax Vadeli	19.032	-1,02	-1,40	3,79
Çin	Shanghai Composite	3.404	-1,02	-1,40	3,79
Japonya	Nikkei 225	38.682	-0,10	-2,07	-1,02
Güney Kore	KOSPI	2.420	0,12	-5,51	-5,33
Hong Kong	Hang Seng	19.505	-1,61	-5,90	-4,00
Hindistan	Sensex	77.545	-0,19	-2,44	-2,32

*Kaynak: Finnet - Matrics

Araştırma İletişim Bilgileri
+90 850 201 94 89
research@global.com.tr
www.global.com.tr
Ağaoğlu My Newwork, Barbaros Mah.
İhlamur Bul. No: 3 89 K: 9,
34746 Ataşehir / İstanbul - Türkiye

GÜNLÜK HİSSE ÖNERİLERİ

Hisse	Son Fiyat	Alım Aralığı*	Satım Aralığı*	Stoploss	Beta
KRDMD	30,48	30,42-30,52	31,20-31,24	29,74	1,18
AKSEN	36,74	36,68-36,78	39,92-39,96	35,50	0,92
TCELL	96,00	95,85-96,10	98,60-98,70	93,45	0,93
OYAKC	21,60	21,54-21,64	22,32-22,36	20,90	0,94
ARDYZ	41,16	41,10-41,20	42,30-42,34	40,04	1,16

*Kısa Vadeli

Sektör ve Şirket Haberleri:

(=/+) **ANHYT prim üretimini açıkladı...** Anadolu Hayat Emeklilik 2024 yılının 11 ayında 11,10 milyar TL toplam brüt üretim gerçekleştirdi. Bu dönemde toplam prim üretimi yıllık bazda %79 artış gösterirken yalnızca Kasım ayında ise yıllık %62 oranında artış kaydetti. **Prim üretimi verisini ANHYT için sınırlı olumlu olarak nitelendiriyoruz.**

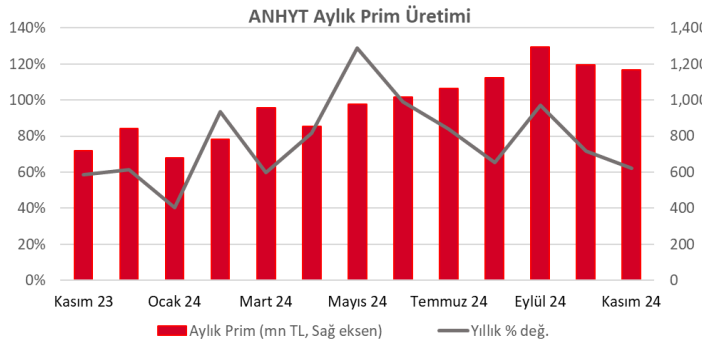

Kaynak: ANHYT, GMD Araştırma

(=/+) **PETKM "Master Plan"...** Petkim, "Master Plan" adı verilen yeni bir proje kapsamında, etilen, polipropilen ve polietilen ünitelerinin kurulması ile mevcut tesislerin modernizasyonunu planlıyor. İlk fizibilite çalışması tamamlanmış olup, detaylı mühendislik ve finansal analiz aşamalarına geçileceğini. Projenin yatırım kararı, gerekli değerlendirme ve onayların ardından alınacağını duyurdu. **Verimlilik ve üretim kapasitesini artırması hedeflenen projenin nihai onay sürecinde ve finansman yapısında belirsizlikler bulunduğu için, etkisinin kısa vadede sınırlı, uzun vadede ise olumlu olacağını öngörüyoruz.**

(-) **Fitch SISE'nin kredi notunu iki kademe indirdi...** Uluslararası derecelendirme kuruluşu Fitch, Sisecam'ın yerli ve yabancı para cinsinden uzun vadeli kredi notunu "BB-"den "B" ye düşürdü, Notların görünümleri "Negatif" olarak revize edildi. **Haberin SISE için olumsuz olarak yorumluyoruz.**

(=) **EBEBK temettü ödemesi...** EBEBK bugün hisse başı brüt 0,25 TL'lik temettü ödemesi yapacak olup açılış için referans fiyat 58,8 TL olacaktır.

(=/+) **Pay geri alımları...** 13 Aralık 2024 tarihinde gerçekleştirilen pay geri alımlarına dair listeyi aşağıda görebilirsiniz.

Pay Geri Alımları			
Pay Kodu	Şirket	Alınan Pay Adedi	Fiyat Aralığı (TL)
ADGYO	Adra GMYO	511,000	32,30-32,50
CEMZY	Cem Zeytin	875,933	11,08-11,20
GEDIK	Gedik Yatırım Menkul Değerler A.Ş.	9,091	7,92
LKMNH	Lokman Hekim Sağlık	19,500	17,80-17,83
TUKAS	Tukaş	2,245,618	7,05-7,20
FRIGO	Frigo Pak Gıda	20,000	8,50-8,55
MERKO	Merko Gıda	50,000	14,31-14,70

Kaynak: KAP

16.12.2024	Haftalık Ekonomik Takvim	Beklenti	Önceki
Japonya	02:50 Çekirdek Makine Siparişleri (Ekim - Aylık)	%1,00	-%0,70
Japonya	02:50 Çekirdek Makine Siparişleri (Ekim - Yıllık)	%0,70	-%4,80
Japonya	03:30 Jibun Bank İmalat PMI (Aralık - Öncü)	--	49,00
Japonya	03:30 Jibun Bank Hizmetler PMI (Aralık - Öncü)	--	50,50
Çin	05:00 Sanayi Üretimi (Kasım - Yıllık)	%5,40	%5,30
Çin	05:00 Sanayi Üretimi YBB (Kasım - Yıllık)	%5,70	%5,80
Çin	05:00 Perakende Satışlar (Kasım - Yıllık)	%5,00	%4,80
Çin	05:00 Perakende Satışlar YBB (Kasım - Yıllık)	%3,60	%3,50
Türkiye	11:00 Merkezi Hükümet Bütçe Dengesi (Kasım)	--	-186,3 Mr TRY
Euro Bölgesi	11:15 ECB Başkanı Lagarde'n Konuşması	--	--
Almanya	11:30 HCOB İmalat PMI (Aralık - Öncü)	43,10	43,00
Almanya	11:30 HCOB Hizmetler PMI (Aralık - Öncü)	49,50	49,30
Euro Bölgesi	12:00 HCOB İmalat PMI (Aralık - Öncü)	45,30	45,20
Euro Bölgesi	12:00 HCOB Hizmetler PMI (Aralık - Öncü)	49,50	49,50
ABD	17:45 S&P Global İmalat PMI (Aralık - Öncü)	--	49,70
ABD	17:45 S&P Global Hizmetler PMI (Aralık - Öncü)	--	56,10
17.12.2024			
Türkiye	10:00 Konut Fiyat Endeksi (Kasım - Yıllık)	--	%26,80
Türkiye	10:00 Konut Fiyat Endeksi (Kasım - Aylık)	--	%2,10
Almanya	12:00 İFO İş İklimi Endeksi (Aralık)	85,60	85,70
Almanya	12:00 İFO Mevcut Koşullar Endeksi (Aralık)	84,00	84,30
Almanya	12:00 İFO Beklentiler Endeksi (Aralık)	87,50	87,20
Almanya	13:00 ZEW Beklentiler Endeksi (Aralık)	5,80	7,40
Almanya	13:00 ZEW Mevcut Koşullar Endeksi (Aralık)	-92,60	-91,40
Euro Bölgesi	13:00 ZEW Beklentiler Endeksi (Aralık)	--	12,50
Euro Bölgesi	13:00 Dış Ticaret Dengesi MA (Ekim)	12 Mr EURO	13,6 Mr EURO
Euro Bölgesi	13:00 Dış Ticaret Dengesi (Ekim)	--	12,5b
ABD	16:30 Perakende Satışlar (Kasım - Aylık)	%0,50	%0,40
ABD	16:30 Çekirdek Perakende Satışlar (Kasım - Aylık)	%0,40	%0,10
ABD	17:15 Sanayi Üretimi (Kasım - Aylık)	%0,20	-%0,30
ABD	17:15 Kapasite Kullanım Oranı (Kasım)	%77,30	%77,10
18.12.2024			
Japonya	02:50 Dış Ticaret Dengesi (Kasım)	-688,8 Mr ¥	-462,1 Mr ¥
Japonya	02:50 Ticaret Dengesi MA (Kasım)	-440 Mr ¥	-357,7 Mr ¥
Türkiye	10:00 Konut Satışları (Kasım)	--	165,1 Bin
Türkiye	10:00 Konut Satışları (Kasım - Yıllık)	--	--
Euro Bölgesi	13:00 TÜFE (Kasım - Yıllık - Nihai)	%2,30	%2,00
Euro Bölgesi	13:00 TÜFE (Kasım - Aylık - Nihai)	-%0,30	-%0,30
Euro Bölgesi	13:00 Çekirdek TÜFE (Kasım - Yıllık - Nihai)	%2,70	%2,70
ABD	15:00 MBA İpotek Başvuruları (Haftalık)	--	%5,40
ABD	16:30 İnşaat İzinleri (Kasım - Öncü)	1430 Bin	1416 Bin
ABD	16:30 Konut Başlangıçları (Kasım)	1344 Bin	1311 Bin
ABD	16:30 Konut Başlangıçları (Kasım - Aylık)	%2,50	-%3,10
ABD	16:30 İnşaat İzinleri (Kasım - Aylık - Öncü)	%1,00	-%0,40
ABD	16:30 Cari İşlemler Dengesi (3Ç2024)	-287,1 Mr USD	-266,8 Mr USD
ABD	22:00 FED Faiz Oranı Kararı (Üst Sınır)	%4,50	%4,75
ABD	22:00 FED Faiz Oranı Kararı (Alt Sınır)	%4,25	%4,50
19.12.2024			
Almanya	10:00 GfK Tüketici Güveni (Ocak)	-22,00	-23,30
Euro Bölgesi	12:00 Cari İşlemler Dengesi MA (Ekim)	--	37 Mr EURO
Türkiye	14:30 TCMB Menkul Kıymet İstatistikleri (Haftalık)	--	--
ABD	16:30 Yıllıklandırılmış GSYH (3Ç2024 - Çeyreklik - Nihai)	%2,80	%2,80
ABD	16:30 Kişisel Tüketim Harcamaları (3Ç2024 - Nihai)	--	%3,50
ABD	16:30 GSYH Fiyat Endeksi (3Ç2024 - Nihai)	%1,90	%1,90
ABD	16:30 İşsizlik Maaşı Başvuruları (Haftalık)	--	242 Bin
ABD	16:30 Devam Eden İşsizlik Maaşı Başvuruları (Haftalık)	--	1886 Bin
ABD	18:00 Öncü Göstergeler Endeksi (Kasım)	-%0,10	-%0,40
ABD	18:00 Mevcut Konut Satışları (Kasım)	4,09 Mln	3,96 Mln
ABD	18:00 Mevcut Konut Satışları (Kasım - Aylık)	%3,30	%3,40
20.12.2024			
Japonya	02:30 Ulusal TÜFE (Kasım - Yıllık)	%2,90	%2,30
Japonya	02:30 Çekirdek Ulusal TÜFE (Kasım - Yıllık)	%2,60	%2,30
Almanya	10:00 ÜFE (Kasım - Aylık)	%0,30	%0,20
Almanya	10:00 ÜFE (Kasım - Yıllık)	-%0,30	-%1,10
Türkiye	10:00 Piyasa Katılımcıları Anketi (Aralık)	--	--
Türkiye	10:00 Tüketici Güven Endeksi MA (Aralık)	--	79,80
ABD	16:30 Kişisel Gelirler (Kasım)	%0,40	%0,60
ABD	16:30 Kişisel Giderler (Kasım)	%0,50	%0,40
Euro Bölgesi	18:00 Tüketici Güven Endeksi (Aralık - Öncü)	-13,90	-13,70
ABD	18:00 Michigan Tüketici Güven Endeksi (Aralık - Nihai)	--	74,00
ABD	18:00 Michigan Üniversitesi Mevcut Koşullar Endeksi (Aralık - Nihai)	--	77,70

Kaynak: Bloomberg

BİST-100 DESTEK DİRENÇ TABLOSU

Hisse	3. Destek	2. Destek	1. Destek	Pivot	1. Direnç	2. Direnç	3. Direnç
BINHO	324,83	333,08	337,42	341,33	345,67	349,58	357,83
ADEL	30,91	33,79	35,71	36,67	38,59	39,55	42,43
AGROT	11,98	12,26	12,39	12,54	12,67	12,82	13,10
AKBNK	61,22	62,32	62,93	63,42	64,03	64,52	65,62
AKFGY	2,09	2,14	2,17	2,19	2,22	2,24	2,29
AKFYE	18,58	19,16	19,45	19,74	20,03	20,32	20,90
AKSA	9,65	10,46	10,96	11,27	11,77	12,08	12,89
AKSEN	33,36	34,86	35,80	36,36	37,30	37,86	39,36
ALARK	89,87	93,82	96,28	97,77	100,23	101,72	105,67
ALFAS	52,22	55,67	57,78	59,12	61,23	62,57	66,02
ALTNY	86,08	88,03	89,22	89,98	91,17	91,93	93,88
AEFES	216,00	222,30	226,30	228,60	232,60	234,90	241,20
AGHOL	352,00	362,50	369,00	373,00	379,50	383,50	394,00
ANSGR	90,77	95,57	98,73	100,37	103,53	105,17	109,97
ARCLK	138,73	144,23	147,87	149,73	153,37	155,23	160,73
ARDYZ	38,35	39,63	40,39	40,91	41,67	42,19	43,47
ASELS	66,82	67,87	68,53	68,92	69,58	69,97	71,02
ASTOR	95,93	101,33	104,27	106,73	109,67	112,13	117,53
BTCIM	135,27	137,87	139,43	140,47	142,03	143,07	145,67
BERA	14,24	14,88	15,29	15,52	15,93	16,16	16,80
BJKAS	4,17	4,25	4,29	4,33	4,37	4,41	4,49
BIMAS	506,50	518,00	523,50	529,50	535,00	541,00	552,50
BRSAN	434,33	443,33	448,67	452,33	457,67	461,33	470,33
BRYAT	2061,00	2096,00	2117,00	2131,00	2152,00	2166,00	2201,00
CCOLA	56,43	58,73	60,27	61,03	62,57	63,33	65,63
CWENE	22,27	22,79	23,11	23,31	23,63	23,83	24,35
CANTE	1,56	1,62	1,65	1,68	1,71	1,74	1,80
CLEBI	1836,67	1919,67	1947,33	2002,67	2030,33	2085,67	2168,67
CIMSA	39,95	41,63	42,61	43,31	44,29	44,99	46,67
DOHOL	14,06	14,60	14,96	15,14	15,50	15,68	16,22
DOAS	203,60	207,60	209,60	211,60	213,60	215,60	219,60
ECILC	45,62	46,72	47,44	47,82	48,54	48,92	50,02
EGEEN	10241,67	10359,17	10425,83	10476,67	10543,33	10594,17	10711,67
EKGYO	12,81	13,20	13,46	13,59	13,85	13,98	14,37
ENJSA	58,83	60,33	61,27	61,83	62,77	63,33	64,83
ENERY	254,75	271,00	278,50	287,25	294,75	303,50	319,75
ENKAI	49,55	51,35	52,55	53,15	54,35	54,95	56,75
EREGL	25,21	25,79	26,17	26,37	26,75	26,95	27,53
EUPWR	32,44	34,04	34,92	35,64	36,52	37,24	38,84
FENER	98,60	101,10	102,20	103,60	104,70	106,10	108,60
FROTO	972,67	981,17	986,83	989,67	995,33	998,17	1006,67
GARAN	118,00	122,20	125,00	126,40	129,20	130,60	134,80
GESAN	42,90	46,02	48,09	49,14	51,21	52,26	55,38
GOLTS	446,17	456,42	461,83	466,67	472,08	476,92	487,17
GUBRF	258,50	265,00	268,50	271,50	275,00	278,00	284,50
HEKTS	3,98	4,08	4,13	4,18	4,23	4,28	4,38
ISCTR	13,02	13,27	13,40	13,52	13,65	13,77	14,02
ISMEN	42,61	44,15	45,11	45,69	46,65	47,23	48,77

BİST-100 DESTEK DİRENÇ TABLOSU

Hisse	3. Destek	2. Destek	1. Destek	Pivot	1. Direnç	2. Direnç	3. Direnç
KLSE	36,55	37,51	37,93	38,47	38,89	39,43	40,39
KRDMD	26,25	28,13	29,31	30,01	31,19	31,89	33,77
KARSN	12,32	12,47	12,57	12,62	12,72	12,77	12,92
KTLEV	56,87	59,72	60,98	62,57	63,83	65,42	68,27
KCAER	14,21	14,71	15,01	15,21	15,51	15,71	16,21
KCHOL	190,40	193,20	195,00	196,00	197,80	198,80	201,60
KONTR	41,78	43,92	45,24	46,06	47,38	48,20	50,34
KONYA	7076,67	7214,17	7290,83	7351,67	7428,33	7489,17	7626,67
KOZAL	21,77	22,45	22,89	23,13	23,57	23,81	24,49
KOZAA	67,68	69,03	69,77	70,38	71,12	71,73	73,08
LMKDC	28,69	29,89	30,57	31,09	31,77	32,29	33,49
MAVI	82,40	85,75	87,05	89,10	90,40	92,45	95,80
MIATK	42,04	43,90	44,80	45,76	46,66	47,62	49,48
MGROS	500,17	512,17	519,83	524,17	531,83	536,17	548,17
MPARK	358,17	379,42	388,83	400,67	410,08	421,92	443,17
OBAMS	45,49	47,90	49,18	50,31	51,59	52,72	55,13
ODAS	6,13	6,36	6,52	6,59	6,75	6,82	7,05
OTKAR	455,83	465,83	471,92	475,83	481,92	485,83	495,83
OYAKC	19,50	20,40	21,00	21,30	21,90	22,20	23,10
PAPIL	12,58	13,00	13,21	13,42	13,63	13,84	14,26
PGSUS	215,97	220,27	223,13	224,57	227,43	228,87	233,17
PEKGY	1,39	1,51	1,57	1,63	1,69	1,75	1,87
PETKM	18,02	18,52	18,85	19,02	19,35	19,52	20,02
REEDR	14,03	14,42	14,67	14,81	15,06	15,20	15,59
RGYAS	118,73	120,73	122,07	122,73	124,07	124,73	126,73
SAHOL	91,28	94,73	96,87	98,18	100,32	101,63	105,08
SASA	4,09	4,19	4,26	4,29	4,36	4,39	4,49
SMRTG	39,27	39,91	40,29	40,55	40,93	41,19	41,83
SKBNK	4,64	4,78	4,84	4,92	4,98	5,06	5,20
SISE	40,75	41,75	42,41	42,75	43,41	43,75	44,75
SOKM	40,28	40,92	41,30	41,56	41,94	42,20	42,84
HALKB	15,98	16,28	16,46	16,58	16,76	16,88	17,18
TSKB	12,25	12,48	12,63	12,71	12,86	12,94	13,17
TABGD	144,77	148,97	151,73	153,17	155,93	157,37	161,57
TAVHL	266,50	275,50	281,50	284,50	290,50	293,50	302,50
TKFEN	73,73	74,93	75,57	76,13	76,77	77,33	78,53
TOASO	194,27	198,57	201,33	202,87	205,63	207,17	211,47
TUKAS	6,68	6,91	7,06	7,14	7,29	7,37	7,60
TCELL	87,52	91,27	93,63	95,02	97,38	98,77	102,52
TMSN	112,43	116,43	118,87	120,43	122,87	124,43	128,43
TUPRS	145,97	148,27	149,73	150,57	152,03	152,87	155,17
THYAO	287,17	292,42	295,83	297,67	301,08	302,92	308,17
TTKOM	42,93	44,65	45,79	46,37	47,51	48,09	49,81
TTRAK	734,00	743,00	749,00	752,00	758,00	761,00	770,00
TURSG	13,58	14,08	14,39	14,58	14,89	15,08	15,58
ULKER	109,87	112,67	114,53	115,47	117,33	118,27	121,07
VAKBN	21,50	22,08	22,40	22,66	22,98	23,24	23,82
VESTL	67,60	69,45	70,30	71,30	72,15	73,15	75,00
VESBE	16,82	17,40	17,64	17,98	18,22	18,56	19,14
YKBNK	29,21	29,81	30,21	30,41	30,81	31,01	31,61
YEOTK	48,58	50,18	51,22	51,78	52,82	53,38	54,98
ZOREN	4,23	4,31	4,37	4,39	4,45	4,47	4,55

YATIRIM FONLARIMIZ

Kodu	Türleri	Risk/Getiri Puanı	Fiyat	Günlük (%)	Aybaşından (%)	Yılbaşından (%)
Hisse Fonları						
EC2	Birinci Hisse Senedi Fonu	7	68,7983	1,13%	3,52%	36,25%
Değişken Fonlar						
ECA	Birinci Değişken Fon	6	1,1474	0,35%	3,23%	53,01%
EBD	İkinci Değişken Fon	5	0,1467	0,44%	2,25%	52,68%
Sabit Getirili Fonlar						
ECV	Kısa Vad. Borçlanma Arç.	2	0,2599	0,34%	1,56%	51,79%
Para Piyasası Fonu						
ECB	Para Piyasası Fonu	1	27,2537	0,39%	1,84%	55,94%
Serbest Fonlar						
GZM	Dinamik Serbest Fon	6	8,6861	1,49%	2,54%	27,62%
GZN	Boğaziçi Serbest Fon		29,8538	0,56%	1,79%	53,00%
GJM	Ada Serbest Fon		26,0293	0,74%	3,14%	48,77%
GLV	GLV Nehir Serbest Fon		9,6767	1,25%	4,18%	57,66%
GLG	Capital His. Sen. Serbest Fon		0,0000	0,00%	0,00%	0,00%
Katılım Fonu						
GKF	Katılım Fonu	3	3,4460	1,03%	2,86%	61,61%
Fon Sepeti Fonları						
GMD	Birinci Fon Sepeti Fonu	4	0,0000	0,00%	0,00%	0,00%
GLC	İkinci Fon Sepeti Fonu		0,2325	0,00%	1,92%	73,97%

Kodu Fon Tanımı

Hisse Fonları	
EC2	Fon portföyü %80 BİST-100 ve yatırım ya da koruma amaçlı olarak viop pozisyonundan oluşur
Serbest Fonlar	
GZM	Global MD Araştırma biriminin "Kısa Vadeli Strateji Portföy" önerileri kapsamındaki hisse senetlerine yatırım yapar. % 10 stopaj bulunmaktadır.
Değişken Fonlar	
ECA	Fon portföyü min. %35 max. %65 hisse senedi min.%5 max. %35 kamu ya da özel sektör sgmk' lardan oluşur
EBD	Fon portföyü BİST' te işlem gören hisseleri ve koruma amaçlı viop pozisyonu taşıyabilmektedir.
Sabit Getirili Fonlar	
ECV	Fon portföyü % 80 kamu ya da özel sektör SGMK ile BPP/Trepo' dan oluşur. Ortalama vade 25 ile 90 gündür.
Para Piyasası Fonu	
ECB	Fon portföyü likiditesi yüksek para ve sermaye piyasası araçlarından oluşmaktadır. Ortalama vadesi 45 günü geçmemektedir.
Katılım Fonu	
GKF	Fon portföyü Kira Sertifikaları ve faize dayalı olmayan sermaye piyasası araçlarından oluşmaktadır. Ortalama vadesi 45 günü geçmemektedir. (kısa vadeli bono / BPP / Trepo)
Fon Sepeti Fonları	
GMD	Fon portföyü Yatırım Fonları ve Borsa Yatırım Fonlarından oluşmaktadır. (Ağırlıklı olarak Döviz fonları)

ÇEKİNCE

Bu yayında yer alan yatırım bilgi, yorum ve tavsiyeleri yatırım danışmanlığı kapsamında değildir. Yatırım danışmanlığı hizmeti; aracı kurumlar, portföy yönetim şirketleri, mevduat kabul etmeyen bankalar ile müşteri arasında imzalanacak yatırım danışmanlığı sözleşmesi çerçevesinde sunulmaktadır. Burada yer alan yorum ve tavsiyeler, yorum ve tavsiyede bulunanların kişisel görüşlerine dayanmaktadır. Bu görüşler mali durumunuz ile risk ve getiri tercihlerinize uygun olmayabilir. Bu nedenle, sadece burada yer alan bilgilere dayanarak yatırım kararı verilmesi beklentilerinize uygun sonuçlar doğurmayabilir. Bu yayında yer alan bilgiler, güvenilir olduğuna inanılan halka açık kaynaklardan elde edilmiş olup bu kaynaklardaki bilgilerin hata ve eksikliğinden ve ticari amaçlı işlemlerde kullanılmasından doğabilecek zararlardan Global Menkul Değerler A.Ş. hiçbir şekilde sorumluluk kabul etmemektedir. Bu yayında yer alan görüş ve düşüncelerin Global Menkul Değerler A.Ş. yönetimi için hiçbir bağlayıcılığı yoktur. Global Menkul Değerler A.Ş. yayında adı geçen şirketlerin menkul kıymetini portföyünde bulundurabilir ve/veya bu şirketlere danışmanlık hizmeti verebilir. © 2024 Global Menkul Değerler A.Ş.