



Kısa Vadeli Model Portföy Güncellemesi

TUPRS'ı ekledik.

6 Aralık 2024

*Global Menkul Değerler Araştırma Departmanı
+90 (850) 201 94 89
research@global.com.tr
Global Menkul Değerler*

Kısa Vadeli Model Portföyümüze 152,00 TL'den TUPRS ekliyoruz.

Tüpraş

TUPRS:TI / TUPRS:IS

Kısa Vadeli Teknik Hedef (TL) **160,00 - 164,00**
Stop/Loss Seviyesi (TL) **140.00**

Kapanış Fiyatı (TL)	151.20
Piyasa Değeri (milyon TL)	291,331
Hisse Sayısı (milyon)	1,927
Fiili Dolaşım Oranı	49.00
Fiili Dolaşım Piyasa Değeri (milyon TL)	142,752
Yabancı Takas Oranı	28.68%
Yerli Takas Oranı	71.32%
Pazar Yapısı	Yıldız Pazar
Sektör	Petrol

Tüpraş'ın ürün marjlarında 2023 yılında önceki yıla kıyasla normalleşme görülmesi ve 1 Mart 2024 tarihinde başlayan bakım çalışmasının üretim üzerindeki etkisi son dönemde TUPRS üzerinde baskıya neden oldu. Entek üzerinden sürdürülen yenilenebilir enerji yatırımı, temettü verimliliği ve cazip çarpanlarını da dikkate alarak TUPRS'ı kısa vadeli model portföyümüze ekliyoruz.

(mn TL)	2020	2021	2022	2023/09	2024/09
Ciro	63,244	152,492	916,751	681,836	599,332
Brüt Kar	1,764	15,860	113,080	112,784	53,327
Brüt Kar Marjı	2.8%	10.4%	12.3%	16.5%	8.9%
FAVÖK	494	13,396	103,202	100,675	40,136
FAVÖK Marjı	0.8%	8.8%	11.3%	14.8%	6.7%
Net Kar/(Zarar)	-2,494	3,495	61,314	23,403	13,573
Net Kar Marjı	-3.9%	2.3%	6.7%	3.4%	2.3%
Net Borç	9,363	12,017	-27,190	-53,266	-57,655

Kaynak: Şirket Finansalları, Global Menkul Değerler Araştırma Departmanı / *Veriler 05.12.2024 kapanış değerlerine aittir.

Yatırım Teması: Marjlarda iyileşme, yenilenebilir enerji yatırımı, temettü.

Riskler: Küresel talep azalışı ve petrol fiyatında dalgalanma.

Finansal Göstergeler

	2020	2021	2022	2023	Cari
FD/FAVÖK	65.1x	3.0x	0.5x	0.9x	3.3x
F/K	a.d.	8.1x	1.3x	2.8x	4.6x
FD/Satışlar	0.5x	0.3x	0.1x	0.1x	0.3x
Net Borç/FAVÖK	18.9x	0.9x	-0.3x	-0.7x	-0.8x
Özkaynak Karlılığı	-20%	19%	34%	27%	26%
Hisse Başına Kar (TL)	-1.29	1.81	31.82	37.78	32.68

* a.d.: Anlamli değil

Hisse Performansı

	1A	3A	6A	12A	YBB
Nominal	7%	0%	-3%	12%	21%
Rölatif (BIST 100)	-7%	0%	1%	-9%	-9%
Ortalama İşlem Adedi (mn)	17.8	17.5	20.6	23.9	23.8
Ortalama İşlem Hacmi (TLmn)	2,623	2,618	3,125	3,596	3,626

Şirket Künyesi

Şirketin ana faaliyet konusu, ülkenin petrol ürünleri ihtiyacını karşılamak için gerekli ham petrolün tedariki ve rafinajı, ürettiği petrol ürünlerinin yurt içi ve yurt dışı satışı ve dağıtımdır. Şirket ham petrol rafinaj faaliyetleri sonucunda LPG, benzin ve nafta, jet yakıtı, gazyağı, motorin, fuel oil, bitüm ve makine yağları gibi petrol ürünleri üretmektedir.

Ortaklık Yapısı

Diğer	47.25%
Enerji Yatırımları Aş	46.40%
Koç Holding Anonim Şirketi	6.35%

Teknik Görünüm

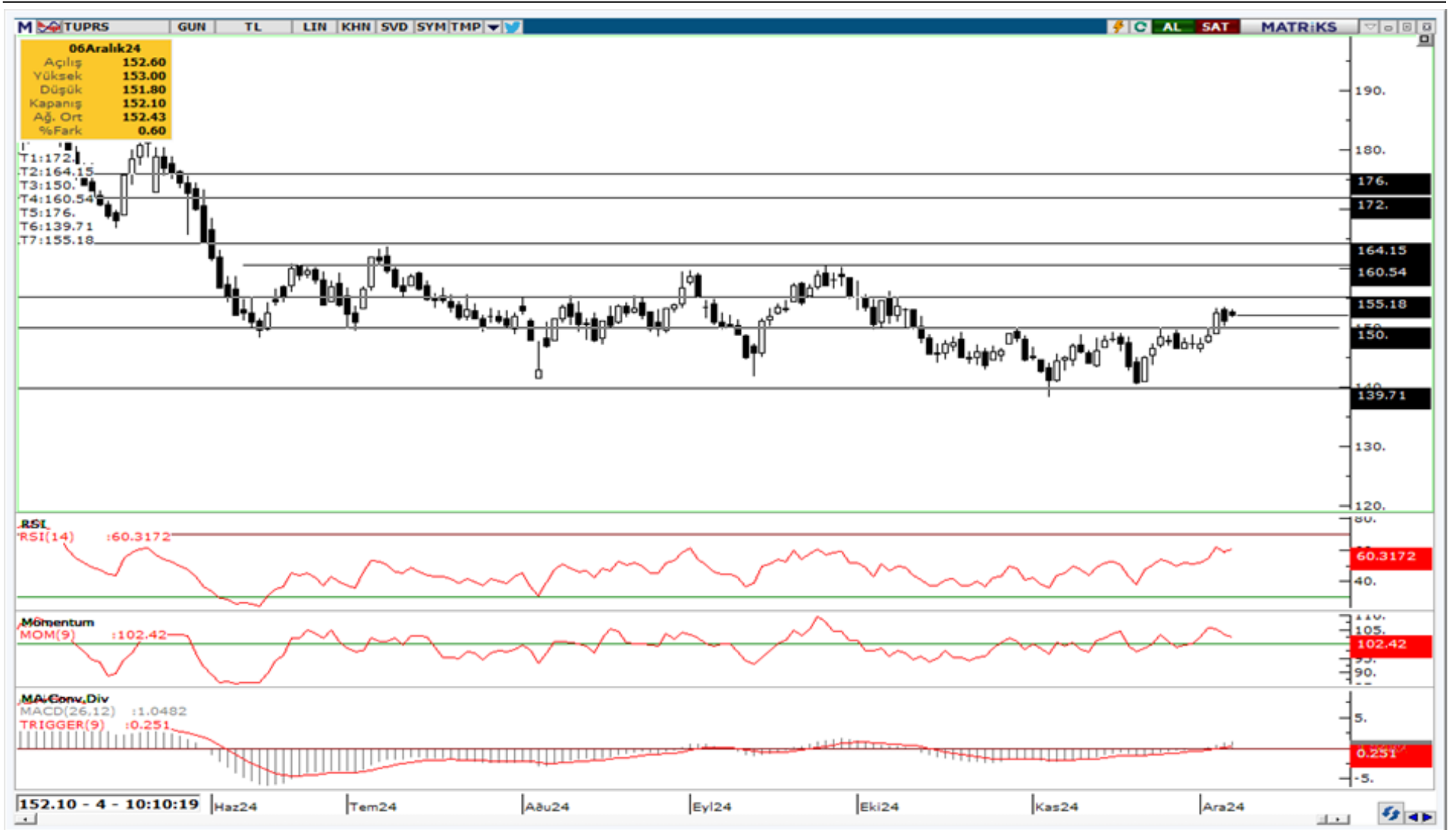

Pazar Yapılarına Göre İşlem Kuralları

PAY PİYASASI SÜREKLİ İŞLEM YÖNTEMİ (TAM İŞ GÜNLERİNDE)

	AÇILIŞ (TEK FİYAT)		SÜREKLİ İŞLEM YÖNTEMİ	KAPANIŞ (TEK FİYAT)			KAPANIŞ FİYATINDAN / SON FİYATTAN İŞLEMLER	
	09:40-09:55	09:55 (+)*	10:00-18:00	18:00-18:01	18:01-18:05	18:05 (+)*	18:07-18:08	18:08-18:10
	Emir Toplama	Fiyat Belirleme ve İşlem	İşlem	Kapanış Marj Yayımları	Emir Toplama	Fiyat Belirleme ve İşlem	Marj Yayımları	İşlem
Yıldız Pazar								
Ana Pazar								
Alt Pazar								
YUFP (sadece Gayrimenkul Sertifikaları)	✓	✓	✓	✓	✓	✓	✓	✓
NYIP								
YUFP (BYF)	---	---	✓	✓	✓	✓	✓	✓
YUFP (Varant ve Sertifikalar)	---	---	✓	---	---	---	---	---
Yeni Pay Alma Hakları	---	---	✓	---	---	---	---	---
Resmî Müzayede İşlemleri (**)	---	---	✓	---	---	---	---	---
Birincil Piyasa İşlemleri	---	---	10:30-13:00	---	---	---	---	---

Kısaltmalar
 BYF : Borsa Yatırım Fonu
 YUFP : Yapılandırılmış Ürünler ve Fon Pazarı
 NYIP : Nitelikli Yatırımcı İşlem Pazarı

Açıklamalar
 ✓ : Pazarın / Yatırım aracının, seansın ilgili alt sürecine dâhil olduğunu gösterir.
 --- : Pazarın / Yatırım aracının, seansın ilgili alt sürecinin dışında olduğunu gösterir.
 *(+) : İşlemlerin tamamlanmasına bağlı olarak değişebilecek bir saati ifade eder.

** : ME, MF, MV, MC koduyla yapılan resmî müzayede işlemleri için geçerli olan seans saatlerini ifade eder.
 *** : Birincil Piyasa İşlemleri, saat 10:30-13:00 arasıdır.
 Not : Emir toplama süreci, belirtilen saatlerden sonra 30 saniye içerisinde rastantsal olarak kesilmektedir.

PAY PİYASASI TEK FİYAT YÖNTEMİ (TAM İŞ GÜNLERİNDE)

	AÇILIŞ (TEK FİYAT)		TEK FİYAT YÖNTEMİ		GÜN ORTASI (TEK FİYAT)		TEK FİYAT YÖNTEMİ		KAPANIŞ (TEK FİYAT)			KAPANIŞ FİYATINDAN / SON FİYATTAN İŞLEMLER	
	09:40-09:55	09:55 (+)*	10:00-18:00	12:55 (+)*	13:00-13:55	13:55 (+)*	14:00-17:55	17:55 (+)*	18:00-18:01	18:01-18:05	18:05 (+)*	18:07-18:08	18:08-18:10
	Emir Toplama	Fiyat Belirleme ve İşlem	Emir Toplama	Fiyat Belirleme ve İşlem	Emir Toplama	Fiyat Belirleme ve İşlem	Emir Toplama	Fiyat Belirleme ve İşlem	Kapanış Marj Yayımları	Emir Toplama	Fiyat Belirleme ve İşlem	Marj Yayımları	İşlem
POIP	✓	✓	✓	✓	✓	✓	✓	✓	✓	✓	✓	✓	✓
YIP													

Kısaltmalar
 POIP : Piyasa Öncesi İşlem Platformu
 YIP : Yakın İşleme Pazarı

Açıklamalar
 ✓ : Pazarın / Grubun / Yatırım aracının, seansın ilgili alt sürecine dâhil olduğunu gösterir.
 Not : Emir toplama süreci, belirtilen saatlerden sonra 30 saniye içerisinde rastantsal olarak kesilmektedir.

PAY PİYASASI SÜREKLİ İŞLEM YÖNTEMİ (YARIM İŞ GÜNLERİNDE)

	AÇILIŞ (TEK FİYAT)		SÜREKLİ İŞLEM YÖN.	KAPANIŞ (TEK FİYAT)			KAPANIŞ FİYATINDAN / SON FİYATTAN İŞLEMLER	
	09:40-09:55	09:55 (+)*	10:00-12:30	12:30-12:31	12:31-12:35	12:35 (+)*	12:37-12:38	12:38-12:40
	Emir Toplama	Fiyat Belirleme ve İşlem	İşlem	Kapanış Marj Yayımları	Emir Toplama	Fiyat Belirleme ve İşlem	Marj Yayımları	İşlem
Yıldız Pazar								
Ana Pazar								
Alt Pazar								
YUFP (sadece Gayrimenkul Sertifikaları)	✓	✓	✓	✓	✓	✓	✓	✓
NYIP								
YUFP (BYF)	---	---	✓	✓	✓	✓	✓	✓
YUFP (Varant ve Sertifikalar)	---	---	✓	---	---	---	---	---
Yeni Pay Alma Hakları (YPAH)	---	---	✓	---	---	---	---	---
Resmî Müzayede İşlemleri (**)	---	---	✓	---	---	---	---	---
Birincil Piyasa İşlemleri (***)	---	---	10:30	---	---	---	---	---

Kısaltmalar
 BYF : Borsa Yatırım Fonu
 YUFP : Yapılandırılmış Ürünler ve Fon Pazarı
 NYIP : Nitelikli Yatırımcı İşlem Pazarı

Açıklamalar
 ✓ : Pazarın / Yatırım aracının, seansın ilgili alt sürecine dâhil olduğunu gösterir.
 --- : Pazarın / Yatırım aracının, seansın ilgili alt sürecinin dışında olduğunu gösterir.
 *(+) : İşlemlerin tamamlanmasına bağlı olarak değişebilecek bir saati ifade eder.
 ** : ME, MF, MV, MC koduyla yapılan resmî müzayede işlemleri için geçerli olan seans saatlerini ifade eder.
 *** : Birincil Piyasa İşlemleri; Borsa'da talep toplama yöntemiyle halka arz için saat 10:30-12:00, YPAH kullanımından sonra arka kalan paylar için ise 10:30-12:30 arasıdır.
 Not : Emir toplama süreci, belirtilen saatlerden sonra 30 saniye içerisinde rastantsal olarak kesilmektedir.

PAY PİYASASI TEK FİYAT YÖNTEMİ (YARIM İŞ GÜNLERİNDE)

	AÇILIŞ (TEK FİYAT)		TEK FİYAT YÖNTEMİ		KAPANIŞ (TEK FİYAT)			KAPANIŞ FİYATINDAN / SON FİYATTAN İŞLEMLER	
	09:40-09:55	09:55 (+)*	10:00-12:25	12:25 (+)*	12:30-12:31	12:31-12:35	12:35 (+)*	12:37-12:38	12:38-12:40
	Emir Toplama	Fiyat Belirleme ve İşlem	Emir Toplama	Fiyat Belirleme ve İşlem	Kapanış Marj Yayımları	Emir Toplama	Fiyat Belirleme ve İşlem	Marj Yayımları	İşlem
POIP	✓	✓	✓	✓	✓	✓	✓	✓	✓
YIP									

Kısaltmalar
 POIP : Piyasa Öncesi İşlem Platformu
 YIP : Yakın İşleme Pazarı

Açıklamalar
 ✓ : Pazarın / Grubun / Yatırım aracının, seansın ilgili alt sürecine dâhil olduğunu gösterir.
 --- : Pazarın / Grubun / Yatırım aracının, seansın ilgili alt sürecinin dışında olduğunu gösterir.
 *(+) : İşlemlerin tamamlanmasına bağlı olarak değişebilecek bir saati ifade eder.
 Not : Emir toplama süreci, belirtilen saatlerden sonra 30 saniye içerisinde rastantsal olarak kesilmektedir.

Kaynak: Borsa İstanbul A.Ş.

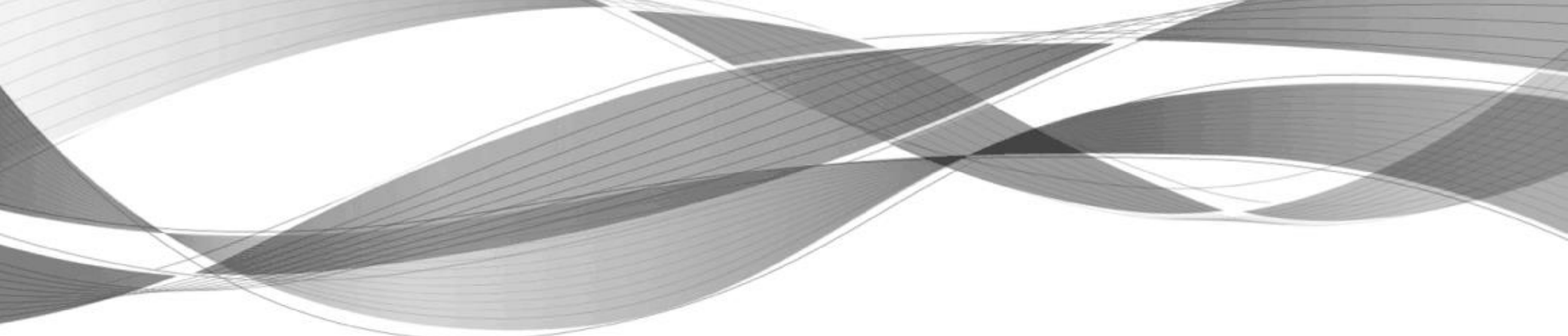

Bu yayında yer alan yatırım bilgi, yorum ve tavsiyeleri yatırım danışmanlığı kapsamında değildir. Yatırım danışmanlığı hizmeti; aracı kurumlar, portföy yönetim şirketleri, mevduat kabul etmeyen bankalar ile müşteri arasında imzalanacak yatırım danışmanlığı sözleşmesi çerçevesinde sunulmaktadır. Burada yer alan yorum ve tavsiyeler, yorum ve tavsiyede bulunanların kişisel görüşlerine dayanmaktadır. Bu görüşler mali durumunuz ile risk ve getiri tercihlerinize uygun olmayabilir. Bu nedenle, sadece burada yer alan bilgilere dayanılarak yatırım kararı verilmesi beklentilerinize uygun sonuçlar doğurmayabilir.

Bu yayında yer alan bilgiler, güvenilir olduğuna inanılan halka açık kaynaklardan elde edilmiş olup bu kaynaklardaki bilgilerin hata ve eksikliğinden ve ticari amaçlı işlemlerde kullanılmasından doğabilecek zararlardan Global Menkul Değerler A.Ş. hiçbir şekilde sorumluluk kabul etmemektedir. Bu yayında yer alan görüş ve düşüncelerin Global Menkul Değerler A.Ş. yönetimi için hiçbir bağlayıcılığı yoktur. Global Menkul Değerler A.Ş. yayında adı geçen şirketlerin menkul kıymetini portföyünde bulundurabilir ve/veya bu şirketlere danışmanlık hizmeti verebilir.

