

XU030 Yakın Vade

Aralık vade endeks sözleşmesi Salı günü %1,96 oranında azalış ile 11321 seviyesinde kapanış gerçekleştirdi. Bununla birlikte **endeks son dönemdeki yükseliş eğiliminin destek seviyelerine kadar gerileme göstermiş oldu.** Endeks için aşağıda **11250-11150-11090-11000** seviyeleri destek konumunda bulunuyor. Yukarıda ise **11370-11440-11550-11660** seviyeleri olası yükselişlerde direnç noktaları olarak takip edilebilir.



USD/TRY

USD/TRY paritesinde **yukarı yönlü eğilim** devam ediyor. Kurda **34,77-34,82** destek seviyeleri üzerinde yükselişlerde **34,87-34,92-34,99-35,06** direnç seviyeleri sırası ile test edilebilir.



EUR/USD

EURUSD paritesinde 1,0465 destek ve 1,0610 direnç seviyeleri arasında **yatay bir seyir söz konusu.** Gün içerisinde aşağı yönlü baskının artması durumunda **1,0500-1,0465-1,0428-1,0390** seviyeleri destek olarak izlenebilir. Yukarıda ise **1,0540-1,0585-1,0610-1,0660** seviyeleri direnç konumunda olmaya devam ediyor.



XAU/USD (Ons Altın)

Ons altın tarafında son üç gün içerisinde tekrar yukarı yönlü bir deneme ile 2700\$ seviyeleri görüldü. Sabah saatlerindeki **sınırlı geri çekilmeye rağmen kısa vadeli görüntü pozitif olmaya devam ediyor.** Teknik olarak bu pozitif görünüm içinde **2706\$-2730\$-2755\$** direnç seviyeleri hedef konumunda bulunuyor. Sabah saatlerindeki satış baskısının gün içinde devam etmesi halinde ise **2670\$-2657\$-2644\$-2625\$** seviyeleri destek olarak izlenebilir.

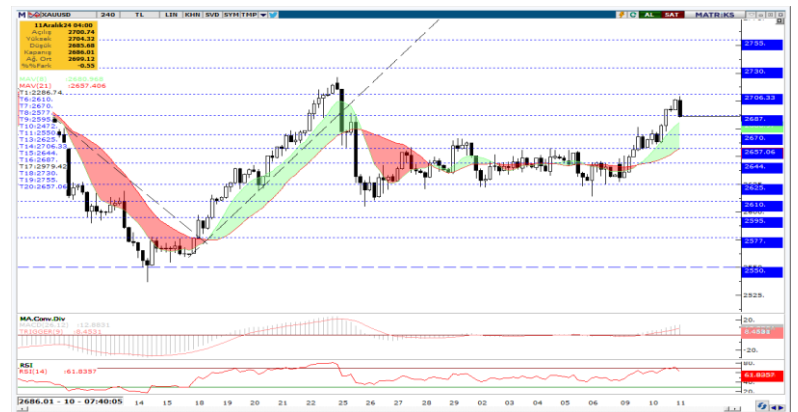

SON İŞLEM GÜNÜNE AİT ARALIK VADE VİOP 30 ARACI KURUM DAĞILIMI

Net Alım

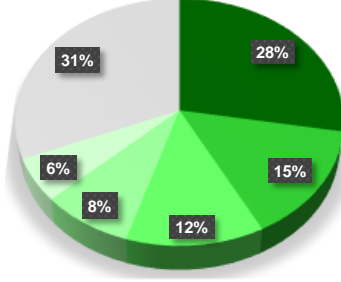

| Kurum | Net Lot | Toplam İşlemler İçindeki % Payı | Kalan Poz. | Maliyet |
|--------------------|---------|---------------------------------|------------|-----------|
| İs Yatırım | 5.663 | 28% | -147.325 | 11.465,05 |
| Ziraat Yatırım | 2.983 | 15% | 21.000 | 11.291,39 |
| Qnb Yatırım Menkul | 2.544 | 12% | 4.193 | 11.460,33 |
| Halk Yatırım | 1.699 | 8% | 30.655 | 11.449,07 |
| Gedik Yatırım | 1.152 | 6% | 9.645 | 11.482,23 |
| Diğer | 6.380 | 31% | 91.410 | -- |

Net Satım

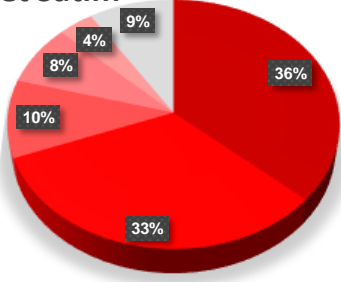

| Kurum | Net Lot | Toplam İşlemler İçindeki % Payı | Kalan Poz. | Maliyet |
|-------------------|---------|---------------------------------|------------|-----------|
| Bank Of America | -7.454 | 37% | -112.125 | 11.458,57 |
| Garanti BBVA | -6.675 | 33% | -40.146 | 11.389,10 |
| Meksa Yatırım | -2.058 | 10% | -5.741 | 11.440,43 |
| Yatırım Finansman | -1.612 | 8% | 174 | 11.369,85 |
| Tacirler Yatırım | -769 | 4% | 14.304 | 11.567,35 |
| Diğer | -1.853 | 9% | -6.047 | -- |

AÇILIŞINDAN BUGÜNE ARALIK AYI KONTRATLARINDA POZİSYON DAĞILIM

Net Alım

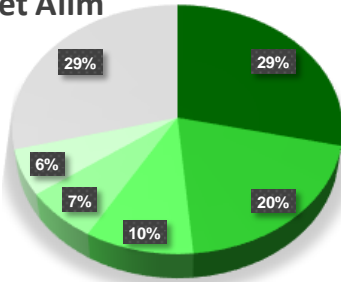

| Kurum | 10.12.2024 | 9.12.2024 | 6.12.2024 | Maliyet | Açık Pozisyonlardaki % Payı |
|--------------------|------------|-----------|-----------|---------|-----------------------------|
| Teb Yatırım | 89.962 | 89.757 | 86.418 | 10.718 | 28,59% |
| Yapi Kredi Yatırım | 62.947 | 61.832 | 62.649 | 10.370 | 20,01% |
| Halk Yatırım | 30.655 | 28.956 | 29.580 | 10.650 | 9,74% |
| Ziraat Yatırım | 21.000 | 18.017 | 18.369 | 10.465 | 6,67% |
| Info Yatırım | 18.657 | 18.505 | 19.068 | 10.134 | 5,93% |
| Diğer | 91.410 | 88.421 | 90.109 | -- | 29,05% |

Net Satım

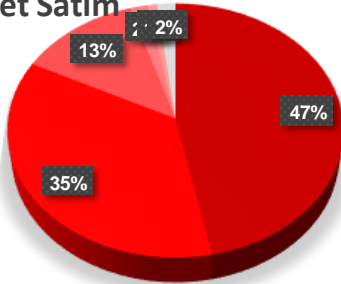

| Kurum | 10.12.2024 | 9.12.2024 | 6.12.2024 | Maliyet | Açık Pozisyonlardaki % Payı |
|--------------------------|------------|-----------|-----------|-----------|-----------------------------|
| İs Yatırım | -147.325 | -152.988 | -168.648 | 9.896,37 | 46,82% |
| Bank Of America | -112.125 | -104.671 | -101.302 | 10.820,00 | 35,64% |
| Garanti BBVA | -40.146 | -33.471 | -23.740 | 10.838,14 | 12,76% |
| Meksa Yatırım | -5.741 | -3.683 | -3.909 | 11.717,69 | 1,82% |
| Strateji Menkul Değerler | -3.247 | -3.087 | -2.320 | 11.512,10 | 1,03% |
| Diğer | -6.047 | -7.588 | -6.274 | -- | 1,92% |

| İşlem Hacmi En Yüksek Pay Vadeli Kontratlar | | | | | | | |
|---|-----------|-----------|--------|------------|----------------|---------------|--------------|
| Kontrat | Alış | Satış | %Fark | İşlem Adet | Toplam Hacim | Açık Pozisyon | Teorik Fiyat |
| ISCTR Aralık 2024 Vadeli | ₺14,16 | ₺14,17 | -3,54% | 1.261.683 | ₺1.820.110.538 | 1.558.578 | ₺14,23 |
| EREGL Aralık 2024 Vadeli | ₺26,85 | ₺26,86 | -3,07% | 257.541 | ₺1.401.305.634 | 282.776 | ₺26,93 |
| KOZAL Aralık 2024 Vadeli | ₺23,45 | ₺23,46 | -6,12% | 326.561 | ₺794.467.691 | 696.595 | ₺23,71 |
| GUBRF Aralık 2024 Vadeli | ₺274,85 | ₺274,95 | 1,68% | 25.350 | ₺695.192.540 | 75.639 | ₺276,10 |
| TCELL Aralık 2024 Vadeli | ₺96,13 | ₺96,18 | -0,35% | 68.895 | ₺663.813.772 | 245.893 | ₺96,60 |
| CIMSA Aralık 2024 Vadeli | ₺43,71 | ₺43,72 | -5,49% | 125.463 | ₺574.674.959 | 43.753 | ₺44,09 |
| THYAO Ocak 2025 Vadeli | ₺318,40 | ₺318,50 | -0,42% | 13.198 | ₺424.256.865 | 7.526 | ₺321,30 |
| AEFES Aralık 2024 Vadeli | ₺236,05 | ₺236,40 | -1,46% | 16.283 | ₺387.571.615 | 20.526 | ₺237,35 |
| GUBRF Ocak 2025 Vadeli | ₺285,15 | ₺285,45 | 2,34% | 10.552 | ₺296.577.215 | 10.093 | ₺288,02 |
| ASTOR Aralık 2024 Vadeli | ₺103,10 | ₺103,15 | -0,67% | 24.919 | ₺255.620.005 | 54.631 | ₺103,65 |
| ALARK Aralık 2024 Vadeli | ₺102,80 | ₺102,85 | -1,01% | 23.390 | ₺241.830.970 | 46.627 | ₺103,24 |
| VESTL Aralık 2024 Vadeli | ₺76,61 | ₺76,65 | 0,18% | 30.198 | ₺231.549.652 | 44.523 | ₺76,89 |
| ODAS Aralık 2024 Vadeli | ₺6,92 | ₺6,93 | -1,42% | 306.355 | ₺214.000.688 | 486.106 | ₺6,94 |
| BRSAN Aralık 2024 Vadeli | ₺467,45 | ₺468,95 | -3,18% | 3.003 | ₺142.749.755 | 1.875 | ₺472,95 |
| EREGL Ocak 2025 Vadeli | ₺27,81 | ₺27,83 | -2,83% | 25.206 | ₺142.063.924 | 16.404 | ₺28,09 |
| HEKTS Aralık 2024 Vadeli | ₺4,26 | ₺4,28 | -3,18% | 316.073 | ₺136.556.432 | 584.732 | ₺4,29 |
| KONTR Aralık 2024 Vadeli | ₺46,49 | ₺46,54 | -2,60% | 27.459 | ₺127.826.396 | 41.311 | ₺46,48 |
| DOAS Aralık 2024 Vadeli | ₺217,55 | ₺217,60 | 0,21% | 4.697 | ₺101.727.745 | 10.835 | ₺221,81 |
| KCHOL Ocak 2025 Vadeli | ₺208,05 | ₺208,35 | -2,55% | 4.138 | ₺86.875.385 | 4.204 | ₺209,80 |
| SOKM Aralık 2024 Vadeli | ₺43,53 | ₺43,57 | -2,03% | 17.144 | ₺75.238.826 | 93.581 | ₺43,85 |
| AKSEN Aralık 2024 Vadeli | ₺36,92 | ₺36,97 | -2,35% | 16.357 | ₺60.503.458 | 17.877 | ₺37,59 |
| EKGYO Ocak 2025 Vadeli | ₺14,04 | ₺14,05 | -1,68% | 33.257 | ₺47.035.685 | 38.662 | ₺14,15 |
| AKBNK Ocak 2025 Vadeli | ₺69,20 | ₺69,22 | -1,82% | 5.705 | ₺39.771.046 | 9.119 | ₺69,95 |
| ISCTR Ocak 2025 Vadeli | ₺14,69 | ₺14,70 | -3,55% | 25.280 | ₺37.961.611 | 54.747 | ₺14,85 |
| KOZAL Ocak 2025 Vadeli | ₺24,29 | ₺24,32 | -6,07% | 13.887 | ₺34.786.364 | 33.794 | ₺24,74 |
| YKBNK Ocak 2025 Vadeli | ₺33,25 | ₺33,26 | -3,37% | 10.159 | ₺34.238.885 | 20.704 | ₺33,54 |
| FROTO Ocak 2025 Vadeli | ₺1.025,75 | ₺1.030,75 | -0,19% | 241 | ₺24.672.200 | 368 | ₺1.051,14 |
| TUPRS Ocak 2025 Vadeli | ₺163,65 | ₺164,20 | 0,03% | 1.470 | ₺24.195.290 | 3.096 | ₺165,35 |
| GARAN Ocak 2025 Vadeli | ₺136,65 | ₺136,80 | -2,46% | 1.693 | ₺23.320.160 | 3.960 | ₺138,40 |
| KRDMD Ocak 2025 Vadeli | ₺30,00 | ₺30,08 | -3,63% | 7.057 | ₺21.515.923 | 5.676 | ₺30,34 |
| BIMAS Ocak 2025 Vadeli | ₺554,50 | ₺556,10 | 0,60% | 360 | ₺19.923.600 | 1.401 | ₺560,52 |
| ENKAI Ocak 2025 Vadeli | ₺56,45 | ₺56,53 | -5,11% | 3.277 | ₺18.872.045 | 4.660 | ₺57,50 |
| ENJSA Ocak 2025 Vadeli | ₺67,24 | ₺67,32 | -0,81% | 2.675 | ₺18.348.090 | 1.237 | ₺68,18 |
| ASTOR Ocak 2025 Vadeli | ₺106,30 | ₺106,50 | -0,70% | 1.602 | ₺16.912.000 | 1.845 | ₺108,12 |
| SAHOL Ocak 2025 Vadeli | ₺104,55 | ₺105,00 | -1,04% | 1.582 | ₺16.605.195 | 2.774 | ₺106,08 |
| ASELS Ocak 2025 Vadeli | ₺75,53 | ₺75,59 | -0,53% | 2.193 | ₺16.469.732 | 11.894 | ₺76,23 |
| TTKOM Ocak 2025 Vadeli | ₺49,47 | ₺49,52 | -2,16% | 2.886 | ₺14.408.563 | 4.313 | ₺49,91 |
| SISE Ocak 2025 Vadeli | ₺44,95 | ₺45,00 | -1,83% | 3.146 | ₺14.196.878 | 10.858 | ₺45,52 |
| TOASO Ocak 2025 Vadeli | ₺213,90 | ₺214,20 | -2,28% | 527 | ₺11.409.910 | 1.007 | ₺215,92 |
| AKSEN Ocak 2025 Vadeli | ₺38,29 | ₺38,37 | -2,32% | 2.922 | ₺11.159.713 | 761 | ₺39,21 |
| CIMSA Ocak 2025 Vadeli | ₺45,32 | ₺45,36 | -5,28% | 2.339 | ₺11.107.485 | 1.149 | ₺46,00 |
| HALKB Ocak 2025 Vadeli | ₺17,10 | ₺17,15 | -2,89% | 6.211 | ₺10.773.584 | 6.178 | ₺17,30 |
| TSKB Ocak 2025 Vadeli | ₺13,47 | ₺13,48 | -3,65% | 7.146 | ₺9.800.334 | 8.729 | ₺13,65 |
| DOAS Ocak 2025 Vadeli | ₺223,70 | ₺223,75 | -0,22% | 435 | ₺9.717.350 | 511 | ₺231,38 |
| KOZAA Ocak 2025 Vadeli | ₺74,62 | ₺74,80 | -1,67% | 1.263 | ₺9.553.982 | 1.749 | ₺75,64 |
| MGROS Ocak 2025 Vadeli | ₺543,50 | ₺544,20 | -0,44% | 176 | ₺9.551.550 | 320 | ₺550,27 |
| AEFES Ocak 2025 Vadeli | ₺244,55 | ₺245,15 | -0,39% | 354 | ₺8.723.585 | 785 | ₺247,59 |
| VAKBN Ocak 2025 Vadeli | ₺24,29 | ₺24,33 | -3,31% | 3.394 | ₺8.364.418 | 11.996 | ₺24,50 |

Bu yayında yer alan bilgiler, güvenilir olduğuna inanılan halka açık kaynaklardan elde edilmiş olup yalnızca bu bilgilere yönelik yorumları iletmek amacıyla hazırlanmıştır. Bu kaynaklardaki bilgilerin hata ve eksikliğinden ve ticari amaçlı işlemlerde kullanılmasından doğabilecek zararlardan Global Menkul Değerler A.Ş. hiçbir şekilde sorumluluk kabul etmemektedir. Bu yayında yer alan görüş ve düşüncelerin Global Menkul Değerler A.Ş. yönetimi için hiçbir bağlayıcılığı yoktur. Global Menkul Değerler A.Ş. yayında adı geçen şirketlerin menkul kıymetini portföyünde bulundurabilir ve/veya bu şirketlere danışmanlık hizmeti verebilir. Bu yayın, Global Menkul Değerler A.Ş. 'nin izni olmadan kopyalanamaz ve/veya dağıtılamaz; bilgisayar sistemlerine aktarılamaz. Vadeli Opsiyon Piyasası'nda gerçekleşen işlemler, düşük teminatlar ile pozisyon alabileceğiniz yüksek oranda risk taşıyan işlemlerdir. İşlemlerden kar elde edebileceğiniz gibi zarar etmeniz ve teminatınızın tamamını kaybetme riskiniz bulunmaktadır. Bu nedenle, işlem yapmaya karar vermeden önce riskleri anlamaz ve karşılaşılabileceğiniz zararı dikkate alarak karar vermeniz gerekmektedir. © 2023 Global Menkul Değerler A.Ş.