

XU030 Yakın Vade

Şubat vade endeks sözleşmesi Çarşamba günü %0,75 oranında artış ile 11110 seviyesinde kapanış gerçekleştirdi. Bununla birlikte **endeks son günlerdeki yatay alan içinde dağlanmasını sürdürmüş oldu**. Endeks bir süredir belirli bir alanda sıkışma kaydederken burada **11265-11415-11525 seviyeleri yükselişler karşısında direnç konumunda** olmaya devam ediyor. Aşağıda **11055-10930-10745 seviyeleri destek** olarak önemini koruyor olacak.

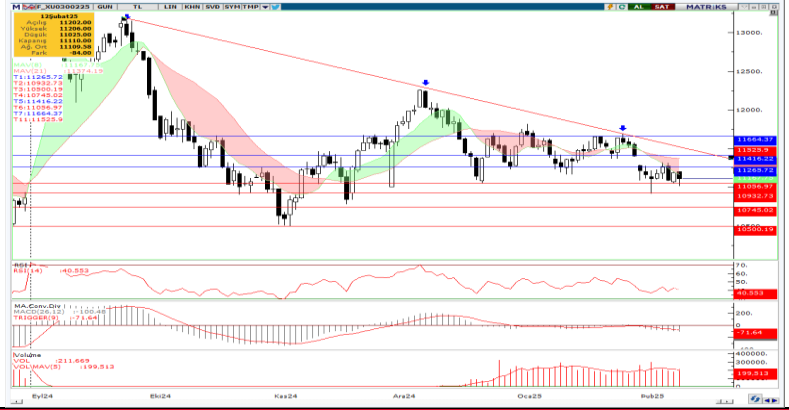

USD/TRY

USD/TRY paritesinde **yukarı yönlü eğilim** devam ediyor. Pozitif trend içinde hareket eden kur için **36,17-36,25 direnç seviyeleri hedef konumunda**. Aşağıda ise **36,10-36,04-36,00 seviyeleri destek** olarak izlenebilir.



EUR/USD

EUR/USD paritesinde **yeni bir toparlanma ile direnç seviyeler tekrar hedef konumuna gelmiş durumda**. Bu yükselişin devam etmesi durumunda **1,0435-1,0460-1,0490-1,0530 dirençleri** sırası ile test edilebilir. Aşağıda ise **1,0395-1,0350-1,0320 seviyeleri destek** olarak takip edilecek.

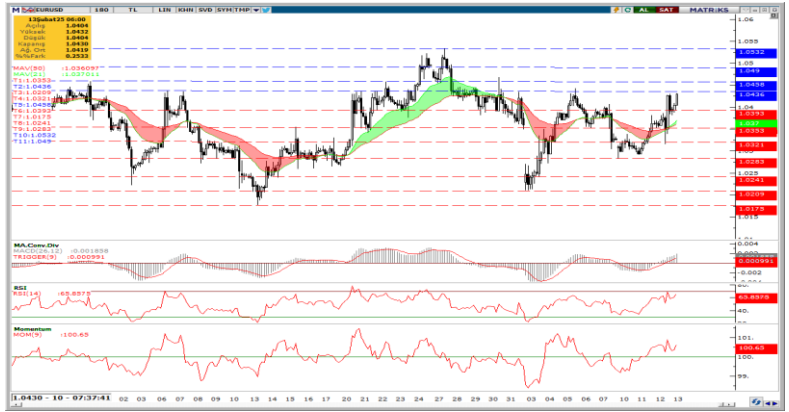

XAU/USD (Ons Altın)

Sınırlı bir düzeltme sonrası tekrar 2910\$ seviyelerini aşan **ons altın, yeni zirve seviyeleri test etmekte kararlı görülüyor**. Bu yükseliş ile **2930\$-2945\$ ve 2955\$ seviyelerine doğru potansiyel güçlenmiş durumda**. Aşağıda ise **2900\$-2890\$-2865\$ seviyeleri destek** olarak takip edilebilir.



SON İŞLEM GÜNÜNE AİT ŞUBAT VADE VİOP 30 ARACI KURUM DAĞILIMI

Net Alım

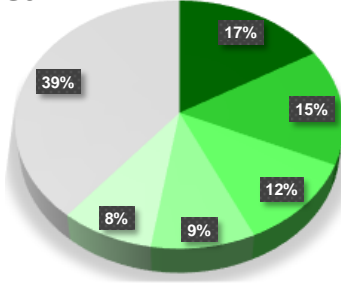

| Kurum | Net Lot | Toplam İşlemler İçindeki % Payı | Kalan Poz. | Maliyet |
|--------------------------|---------|---------------------------------|------------|-----------|
| Strateji Menkul Değerler | 3,080 | 17% | -1,510 | 11,060.80 |
| Tera Yatırım Menkul | 2,831 | 15% | 7,704 | 11,095.19 |
| Qnb Yatırım Menkul | 2,138 | 11% | 572 | 11,140.98 |
| Ak Yatırım | 1,752 | 9% | 3,196 | 11,067.35 |
| Tacırlar Yatırım | 1,570 | 8% | 20,755 | 11,116.09 |
| Diğer | 7,281 | 39% | 129,228 | -- |

Net Satım

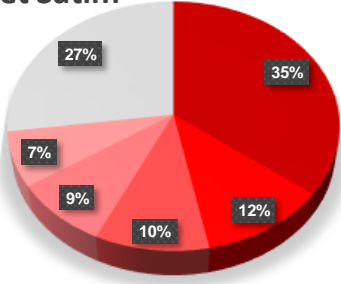

| Kurum | Net Lot | Toplam İşlemler İçindeki % Payı | Kalan Poz. | Maliyet |
|--------------------|---------|---------------------------------|------------|-----------|
| Bank Of America | -6,598 | 35% | -39,570 | 11,125.54 |
| Yapi Kredi Yatırım | -2,136 | 11% | 32,394 | 11,300.17 |
| Info Yatırım | -1,906 | 10% | 14,438 | 11,133.70 |
| Halk Yatırım | -1,613 | 9% | 23,430 | 11,021.77 |
| Ata Yatırım | -1,334 | 7% | -84 | 11,105.24 |
| Diğer | -5,065 | 27% | -1,907 | -- |

AÇILIŞINDAN BUGÜNE ŞUBAT AYI KONTRATLARINDA POZİSYON DAĞILIM

Net Alım

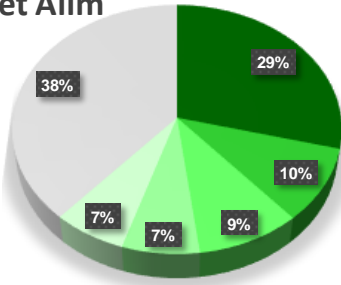

| Kurum | 12.02.2025 | 11.02.2025 | 10.02.2025 | Maliyet | Açık Pozisyonlardaki % Payı |
|--------------------|------------|------------|------------|---------|-----------------------------|
| Teb Yatırım | 97,372 | 98,419 | 90,201 | 11,525 | 28.97% |
| Yapi Kredi Yatırım | 32,394 | 34,530 | 38,674 | 11,217 | 9.64% |
| Vakif Yatırım | 31,437 | 30,430 | 32,441 | 11,544 | 9.35% |
| Halk Yatırım | 23,430 | 25,043 | 26,938 | 11,535 | 6.97% |
| Ziraat Yatırım | 22,211 | 22,905 | 23,684 | 11,358 | 6.61% |
| Diğer | 129,228 | 122,991 | 129,680 | -- | 38.45% |

Net Satım

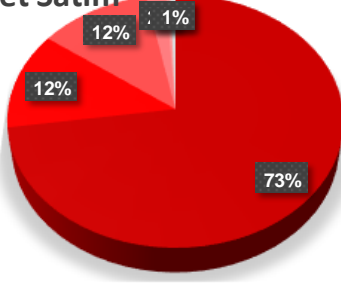

| Kurum | 12.02.2025 | 11.02.2025 | 10.02.2025 | Maliyet | Açık Pozisyonlardaki % Payı |
|--------------------------|------------|------------|------------|-----------|-----------------------------|
| İs Yatırım | -244,307 | -244,474 | -240,719 | 11,381.07 | 72.69% |
| Garanti BBVA | -41,770 | -42,874 | -41,035 | 11,161.98 | 12.43% |
| Bank Of America | -39,570 | -32,972 | -44,589 | 11,706.31 | 11.77% |
| Meksa Yatırım | -7,008 | -5,938 | -7,056 | 11,584.70 | 2.09% |
| Strateji Menkul Değerler | -1,510 | -4,590 | -5,505 | 10,837.12 | 0.45% |
| Diğer | -1,907 | -3,470 | -2,714 | -- | 0.57% |

Bu yayında yer alan bilgiler, güvenilir olduğuna inanılan halka açık kaynaklardan elde edilmiş olup yalnızca bu bilgilere yönelik yorumları iletmek amacıyla hazırlanmıştır. Bu kaynaklardaki bilgilerin hata ve eksikliğinden ve ticari amaçlı işlemlerde kullanılmasından doğabilecek zararlardan Global Menkul Değerler A.Ş. hiçbir şekilde sorumluluk kabul etmemektedir. Bu yayında yer alan görüş ve düşüncelerin Global Menkul Değerler A.Ş. yönetimi için hiçbir bağlayıcılığı yoktur. Global Menkul Değerler A.Ş. yayında adı geçen şirketlerin menkul kıymetini portföyünde bulundurabilir ve/veya bu şirketlere danışmanlık hizmeti verebilir. Bu yayın, Global Menkul Değerler A.Ş.'nin izni olmadan kopyalanamaz ve/veya dağıtılamaz; bilgisayar sistemlerine aktarılamaz. Vadeli Opsiyon Piyasası'nda gerçekleşen işlemler, düşük teminatlar ile pozisyon alabileceğiniz yüksek oranda risk taşıyan işlemlerdir. İşlemlerden kar elde edebileceğiniz gibi zarar etmeniz ve teminatınızın tamamını kaybetme riskiniz bulunmaktadır. Bu nedenle, işlem yapmaya karar vermeden önce riskleri anlamaz ve karşılaşılabileceğiniz zararı dikkate alarak karar vermeniz gerekmektedir. © 2023 Global Menkul Değerler A.Ş.

Akşam Seansı İşlemleri

| Aracı Kurum | Lot Alım Miktarı | Lot Satım Miktarı | Net Toplam |
|-----------------|------------------|-------------------|------------|
| TEB | 993 | -206 | 787 |
| AK | 1096 | -415 | 681 |
| BANK-OF-AMERICA | 583 | -87 | 496 |
| YAPIKREDI | 810 | -678 | 132 |
| HALK | 438 | -326 | 112 |
| SEKER | 155 | -47 | 108 |
| MARBAS | 271 | -183 | 88 |
| GARANTI | 123 | -48 | 75 |
| MEKSA | 79 | -43 | 36 |
| INTEGRAL | 62 | -37 | 25 |
| BURGAN | 27 | -6 | 21 |
| TRIVE | 355 | -345 | 10 |
| GCMYATIRIM | 122 | -117 | 5 |
| NCM. | 78 | -75 | 3 |
| INVESTAZ | 21 | -19 | 2 |
| HSBC | 1 | | 1 |
| COLENDI | 20 | -20 | 0 |
| PIRAMIT | 1 | -2 | -1 |
| TERA | 3 | -4 | -1 |
| ANADOLU | 5 | -8 | -3 |
| UNLUMENKUL | 55 | -58 | -3 |
| ATA | 5 | -9 | -4 |
| BULLS | 114 | -119 | -5 |
| GLOBAL | 66 | -72 | -6 |
| ALNUS | 213 | -221 | -8 |
| OYAK | 57 | -69 | -12 |
| ALB | 13 | -34 | -21 |
| ICBCTURKEY | 24 | -58 | -34 |
| QNBYATIRIM | 98 | -144 | -46 |
| TACIRLER | 97 | -143 | -46 |
| ACARMENKUL | 19 | -67 | -48 |
| DENIZ | 219 | -287 | -68 |
| A1CAPITAL | 688 | -758 | -70 |
| VAKIF | 271 | -352 | -81 |
| YATIRIM-FINANSM | 254 | -355 | -101 |
| ZIRAAT | 13 | -117 | -104 |
| INGYATIRIM | 29 | -139 | -110 |
| AHLATCI | 4 | -136 | -132 |
| GEDIK | 1298 | -1454 | -156 |
| INFO | 1405 | -1596 | -191 |
| PHILLIPCAPITAL | 320 | -516 | -196 |
| IS | 899 | -1117 | -218 |
| OSMANLI | 435 | -690 | -255 |

Bu yayında yer alan bilgiler, güvenilir olduğuna inanılan halka açık kaynaklardan elde edilmiş olup yalnızca bu bilgilere yönelik yorumları iletmek amacıyla hazırlanmıştır. Bu kaynaklardaki bilgilerin hata ve eksikliğinden ve ticari amaçlı işlemlerde kullanılmasından doğabilecek zararlardan Global Menkul Değerler A.Ş. hiçbir şekilde sorumluluk kabul etmemektedir. Bu yayında yer alan görüş ve düşüncelerin Global Menkul Değerler A.Ş. yönetimi için hiçbir bağlayıcılığı yoktur. Global Menkul Değerler A.Ş. yayında adı geçen şirketlerin menkul kıymetini portföyünde bulundurabilir ve/veya bu şirketlere danışmanlık hizmeti verebilir. Bu yayın, Global Menkul Değerler A.Ş.'nin izni olmadan kopyalanamaz ve/veya dağıtılamaz; bilgisayar sistemlerine aktarılamaz. Vadeli Opsiyon Piyasası'nda gerçekleşen işlemler, düşük teminatlar ile pozisyon alabileceğiniz yüksek oranda risk taşıyan işlemlerdir. İşlemlerden kar elde edebileceğiniz gibi zarar etmeniz ve teminatınızın tamamını kaybetme riskiniz bulunmaktadır. Bu nedenle, işlem yapmaya karar vermeden önce riskleri anlamanız ve karşılaşılabileceğiniz zararı dikkate alarak karar vermeniz gerekmektedir. © 2023 Global Menkul Değerler A.Ş.

İşlem Hacmi En Yüksek Pay Vadeli Kontratlar

| Kontrat | Alış | Satış | Günlük % Fark | Teorik Fiyat | İşlem Adet | Toplam Hacim | Açık Pozisyon | Açık Pozisyon Dayanak Pay Sayısı (Lot) | Açık Pozisyon TL Büyüklüğü | Spot Fiili Dolanışan Pay Sayısı | Açık Pozisyon Dayanak Pay Sayısı/Spot Fiili Dolanışan Pay Sayısı |
|-------------------------|---------|---------|---------------|--------------|------------|----------------|---------------|--|----------------------------|---------------------------------|--|
| THYAO Subat 2025 Vadeli | ₺322.65 | ₺322.70 | -0.97% | ₺324.22 | 59,514 | ₺1,930,739,395 | 120,397 | 12,039,700 | ₺3,884,910,198 | 694,694,896 | 1.73% |
| AKBNK Subat 2025 Vadeli | ₺64.03 | ₺64.04 | -0.65% | ₺64.28 | 275,683 | ₺1,770,974,473 | 651,882 | 65,188,200 | ₺4,174,326,387 | 2,760,209,461 | 2.36% |
| YKBNK Subat 2025 Vadeli | ₺28.80 | ₺28.83 | -1.77% | ₺28.92 | 594,241 | ₺1,731,412,042 | 907,297 | 90,729,700 | ₺2,614,376,306 | 3,276,989,008 | 2.77% |
| BIMAS Subat 2025 Vadeli | ₺566.60 | ₺567.60 | -0.98% | ₺570.19 | 15,821 | ₺905,209,960 | 23,160 | 2,316,000 | ₺1,313,403,600 | 412,762,193 | 0.56% |
| GARAN Subat 2025 Vadeli | ₺131.50 | ₺131.60 | -0.49% | ₺132.45 | 66,597 | ₺878,780,275 | 134,049 | 13,404,900 | ₺1,763,414,595 | 587,300,866 | 2.28% |
| ASELS Subat 2025 Vadeli | ₺79.74 | ₺79.78 | -4.39% | ₺79.88 | 91,130 | ₺742,079,280 | 118,218 | 11,821,800 | ₺942,906,768 | 1,175,911,469 | 1.01% |
| EKGYO Subat 2025 Vadeli | ₺13.96 | ₺13.97 | -1.06% | ₺14.00 | 525,384 | ₺737,759,992 | 1,480,510 | 148,051,000 | ₺2,067,532,215 | 1,837,233,933 | 8.06% |
| SAHOL Subat 2025 Vadeli | ₺100.05 | ₺100.10 | 1.25% | ₺100.64 | 64,914 | ₺646,355,554 | 185,919 | 18,591,900 | ₺1,860,584,393 | 1,118,064,458 | 1.66% |
| KCHOL Subat 2025 Vadeli | ₺162.05 | ₺162.10 | -1.91% | ₺162.62 | 37,576 | ₺613,887,630 | 206,251 | 20,625,100 | ₺3,342,813,083 | 669,232,881 | 3.08% |
| PGSUS Subat 2025 Vadeli | ₺242.20 | ₺242.30 | 0.00% | ₺243.42 | 25,054 | ₺603,611,050 | 29,356 | 2,935,600 | ₺711,149,100 | 231,504,707 | 1.27% |
| TUPRS Subat 2025 Vadeli | ₺138.85 | ₺139.10 | -1.52% | ₺139.51 | 40,309 | ₺562,721,780 | 99,171 | 9,917,100 | ₺1,378,228,973 | 895,904,674 | 1.11% |
| TOASO Subat 2025 Vadeli | ₺203.60 | ₺203.65 | -0.51% | ₺203.63 | 25,609 | ₺525,961,225 | 81,877 | 8,187,700 | ₺1,667,220,413 | 120,538,593 | 6.79% |
| KRDMD Subat 2025 Vadeli | ₺28.43 | ₺28.47 | -0.73% | ₺28.58 | 183,507 | ₺520,968,167 | 232,204 | 23,220,400 | ₺660,620,380 | 717,345,410 | 3.24% |
| KOZAA Subat 2025 Vadeli | ₺75.11 | ₺75.21 | -0.80% | ₺75.48 | 66,558 | ₺509,932,446 | 75,823 | 7,582,300 | ₺569,885,668 | 160,342,364 | 4.73% |
| AEFES Subat 2025 Vadeli | ₺167.10 | ₺167.25 | 2.23% | ₺167.94 | 27,799 | ₺461,677,220 | 59,109 | 5,910,900 | ₺988,154,708 | 194,500,917 | 3.04% |
| ENKAI Subat 2025 Vadeli | ₺52.23 | ₺52.24 | 1.63% | ₺52.62 | 84,425 | ₺446,094,345 | 99,782 | 9,978,200 | ₺521,211,277 | 503,178,191 | 1.98% |
| HALKB Subat 2025 Vadeli | ₺19.19 | ₺19.20 | -0.62% | ₺19.36 | 172,304 | ₺331,229,409 | 166,603 | 16,660,300 | ₺319,794,459 | 610,180,075 | 2.73% |
| TSKB Subat 2025 Vadeli | ₺12.52 | ₺12.54 | -2.49% | ₺12.56 | 244,980 | ₺308,021,613 | 511,523 | 51,152,300 | ₺640,938,319 | 1,153,506,051 | 4.43% |
| ASTOR Subat 2025 Vadeli | ₺110.80 | ₺111.00 | -5.85% | ₺111.58 | 25,902 | ₺294,402,210 | 34,646 | 3,464,600 | ₺384,224,140 | 276,682,436 | 1.25% |
| MGROS Subat 2025 Vadeli | ₺591.50 | ₺591.80 | -1.97% | ₺595.25 | 4,780 | ₺283,635,860 | 11,094 | 1,109,400 | ₺656,376,510 | 91,906,947 | 1.21% |
| SASA Subat 2025 Vadeli | ₺3.58 | ₺3.59 | -0.56% | ₺3.60 | 745,039 | ₺269,065,636 | 1,475,234 | 147,523,400 | ₺528,871,389 | 10,189,817,157 | 1.45% |
| FROTO Subat 2025 Vadeli | ₺913.20 | ₺915.00 | -2.13% | ₺918.95 | 2,786 | ₺256,550,070 | 6,801 | 680,100 | ₺621,679,410 | 62,264,400 | 1.09% |
| TKOM Subat 2025 Vadeli | ₺50.81 | ₺50.85 | -1.36% | ₺51.08 | 49,187 | ₺251,765,782 | 131,089 | 13,108,900 | ₺666,325,387 | 465,884,887 | 2.81% |
| TKFEN Subat 2025 Vadeli | ₺68.65 | ₺68.68 | 2.40% | ₺69.14 | 35,561 | ₺240,640,013 | 32,587 | 3,258,700 | ₺223,758,636 | 170,584,397 | 1.91% |
| SISE Subat 2025 Vadeli | ₺37.40 | ₺37.47 | -1.16% | ₺37.58 | 61,517 | ₺231,461,373 | 222,286 | 22,228,600 | ₺832,127,641 | 1,456,865,873 | 1.53% |
| GUBRF Subat 2025 Vadeli | ₺279.70 | ₺280.60 | -0.57% | ₺281.52 | 7,305 | ₺206,166,950 | 75,969 | 7,596,900 | ₺2,128,271,535 | 70,505,305 | 10.77% |
| VAKBN Subat 2025 Vadeli | ₺25.62 | ₺25.67 | -1.91% | ₺25.69 | 75,542 | ₺196,226,918 | 126,381 | 12,638,100 | ₺324,104,075 | 597,035,199 | 2.12% |
| PETKM Subat 2025 Vadeli | ₺17.07 | ₺17.08 | -0.70% | ₺17.16 | 102,790 | ₺176,022,114 | 442,434 | 44,243,400 | ₺755,456,055 | 1,217,176,731 | 3.63% |
| CIMSA Subat 2025 Vadeli | ₺52.50 | ₺52.51 | -2.47% | ₺52.72 | 23,246 | ₺122,377,368 | 46,892 | 4,689,200 | ₺246,206,446 | 425,913,902 | 1.10% |
| ARCLK Subat 2025 Vadeli | ₺129.35 | ₺129.75 | -3.36% | ₺130.10 | 8,831 | ₺115,927,445 | 26,117 | 2,611,700 | ₺338,345,735 | 98,697,293 | 2.65% |
| DOHOL Subat 2025 Vadeli | ₺13.97 | ₺13.98 | 0.14% | ₺13.99 | 76,412 | ₺107,024,670 | 370,969 | 37,096,900 | ₺518,429,178 | 934,283,908 | 3.97% |
| THYAO Mart 2025 Vadeli | ₺331.20 | ₺331.50 | -0.96% | ₺335.04 | 2,636 | ₺87,912,725 | 7,410 | 741,000 | ₺245,530,350 | 694,694,896 | 0.11% |
| VESTL Subat 2025 Vadeli | ₺61.60 | ₺61.78 | -0.84% | ₺61.62 | 13,803 | ₺85,547,759 | 58,466 | 5,846,600 | ₺360,676,754 | 158,275,885 | 3.69% |
| ALARK Subat 2025 Vadeli | ₺84.50 | ₺84.75 | -1.05% | ₺84.79 | 9,899 | ₺84,144,076 | 49,126 | 4,912,600 | ₺415,728,775 | 161,453,958 | 3.04% |
| ENJSA Subat 2025 Vadeli | ₺61.47 | ₺61.59 | -0.50% | ₺61.83 | 10,485 | ₺64,771,923 | 77,296 | 7,729,600 | ₺475,602,288 | 235,985,659 | 3.28% |
| TAVHL Subat 2025 Vadeli | ₺272.80 | ₺273.40 | -1.59% | ₺273.59 | 2,294 | ₺62,930,485 | 20,671 | 2,067,100 | ₺564,525,010 | 179,226,318 | 1.15% |
| AKSEN Subat 2025 Vadeli | ₺38.71 | ₺38.74 | -3.51% | ₺38.80 | 13,496 | ₺52,878,409 | 12,316 | 1,231,600 | ₺47,693,710 | 243,485,245 | 0.51% |
| EKGYO Mart 2025 Vadeli | ₺14.36 | ₺14.38 | -1.30% | ₺14.47 | 34,807 | ₺50,324,483 | 17,093 | 1,709,300 | ₺24,562,641 | 1,837,233,933 | 0.09% |
| AEFES Mart 2025 Vadeli | ₺171.50 | ₺172.00 | 2.23% | ₺173.55 | 2,765 | ₺47,091,145 | 2,085 | 208,500 | ₺35,809,875 | 194,500,917 | 0.11% |
| DOAS Subat 2025 Vadeli | ₺195.80 | ₺196.40 | -0.31% | ₺196.68 | 2,362 | ₺46,606,370 | 4,564 | 456,400 | ₺89,500,040 | 86,764,810 | 0.53% |
| YKBNK Mart 2025 Vadeli | ₺29.68 | ₺29.69 | -1.66% | ₺29.89 | 15,401 | ₺46,047,354 | 36,698 | 3,669,800 | ₺108,938,013 | 3,276,989,008 | 0.11% |
| KCHOL Mart 2025 Vadeli | ₺167.05 | ₺167.25 | -1.76% | ₺168.05 | 2,562 | ₺43,077,445 | 9,972 | 997,200 | ₺166,681,980 | 669,232,881 | 0.15% |
| GARAN Mart 2025 Vadeli | ₺132.80 | ₺132.95 | 0.11% | ₺136.87 | 2,911 | ₺38,700,005 | 3,651 | 365,100 | ₺48,512,663 | 587,300,866 | 0.06% |
| TSKB Mart 2025 Vadeli | ₺12.90 | ₺12.95 | -2.78% | ₺12.98 | 27,562 | ₺35,629,181 | 25,888 | 2,588,800 | ₺33,460,240 | 1,153,506,051 | 0.22% |
| OYAKC Mart 2025 Vadeli | ₺26.34 | ₺26.42 | -4.91% | ₺26.74 | 11,180 | ₺29,686,250 | 2,181 | 218,100 | ₺5,753,478 | 967,867,398 | 0.02% |
| BRSAN Subat 2025 Vadeli | ₺388.85 | ₺390.70 | -1.06% | ₺393.76 | 674 | ₺26,405,460 | 1,914 | 191,400 | ₺74,602,935 | 27,928,968 | 0.69% |
| BIMAS Mart 2025 Vadeli | ₺580.40 | ₺582.90 | -0.70% | ₺589.23 | 419 | ₺24,550,410 | 755 | 75,500 | ₺43,914,575 | 412,762,193 | 0.02% |
| ASTOR Mart 2025 Vadeli | ₺113.75 | ₺114.00 | -5.40% | ₺115.31 | 2,105 | ₺24,399,670 | 1,116 | 111,600 | ₺12,708,450 | 276,682,436 | 0.04% |

Bu yayında yer alan bilgiler, güvenilir olduğuna inanılan halka açık kaynaklardan elde edilmiş olup yalnızca bu bilgilere yönelik yorumları iletmek amacıyla hazırlanmıştır. Bu kaynaklardaki bilgilerin hata ve eksikliğinden ve ticari amaçlı işlemlerde kullanılmasından doğabilecek zararlardan Global Menkul Değerler A.Ş. hiçbir şekilde sorumluluk kabul etmemektedir. Bu yayında yer alan görüş ve düşüncelerin Global Menkul Değerler A.Ş. yönetimi için hiçbir bağlayıcılığı yoktur. Global Menkul Değerler A.Ş. yayında adı geçen şirketlerin menkul kıymetini portföyünde bulundurabilir ve/veya bu şirketlere danışmanlık hizmeti verebilir. Bu yayın, Global Menkul Değerler A.Ş.'nin izni olmadan kopyalanamaz ve/veya dağıtılamaz; bilgisayar sistemlerine aktarılamaz. Vadeli Opsiyon Piyasası'nda gerçekleşen işlemler, düşük teminatlar ile pozisyon alabileceğiniz yüksek oranda risk taşıyan işlemlerdir. İşlemlerden kar elde edebileceğiniz gibi zarar etmeniz ve teminatınızın tamamını kaybetme riskiniz bulunmaktadır. Bu nedenle, işlem yapmaya karar vermeden önce riskleri anlamaz ve karşılaşılabileceğiniz zararı dikkate alarak karar vermeniz gerekmektedir. © 2023 Global Menkul Değerler A.Ş.